

Trento, Montesover: bilocale con vista panoramica

Dati di base

| | |
|------------------------|----------------|
| Tipologia dell'oggetto | Appartamento |
| Località | Trentino |
| Via, N° | Montesover |
| Camere | 2 |
| Piano | 3 von 3 |
| Classe energetica | G |
| Prezzo d'acquisto | 85'000 € |
| Superficie m | 59.1 |
| Stato | Nuovo |
| Anno di costruzione | 2000 |
| Stato | Primo ingresso |
| ID | IW35659 |











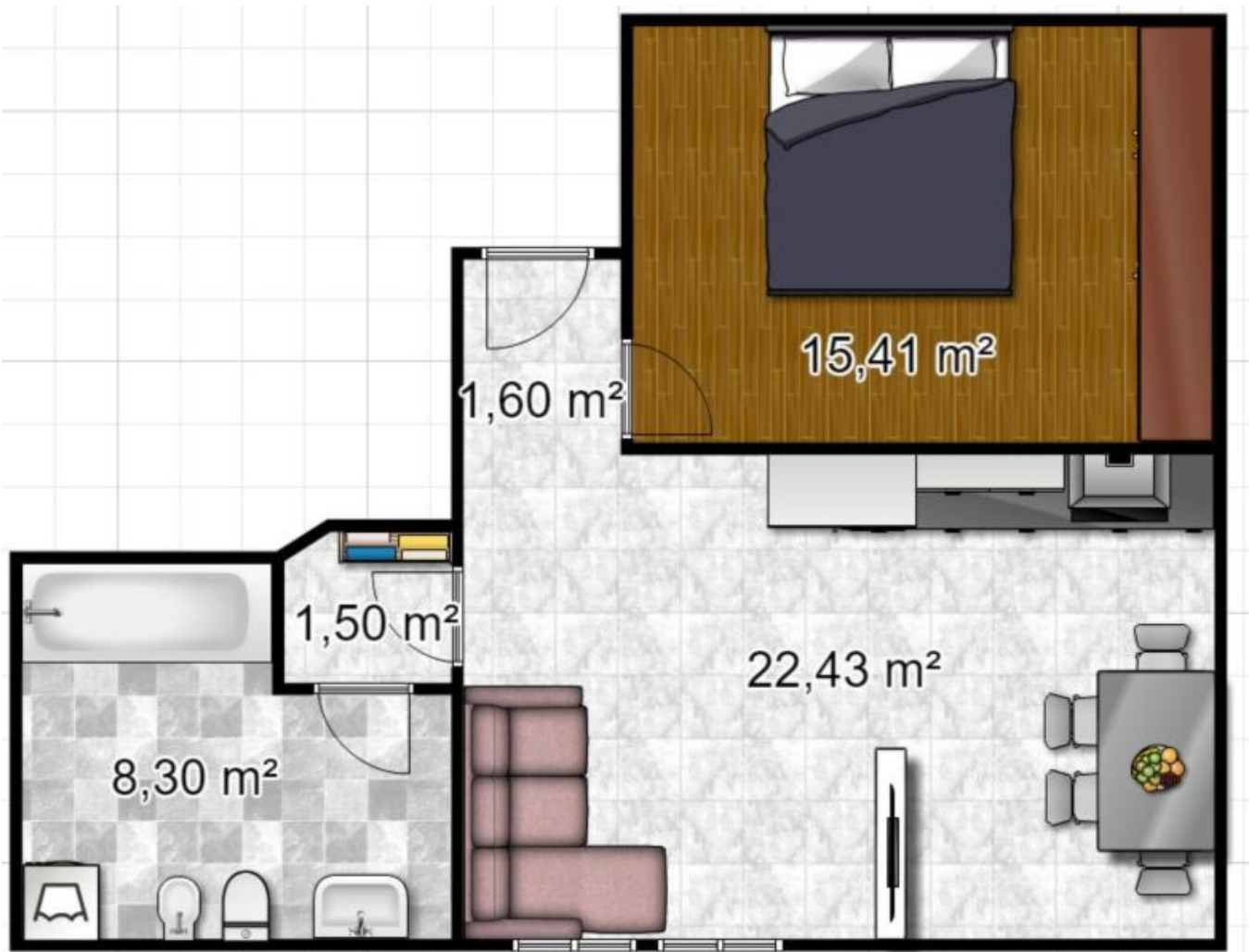

Prezzi

Prezzo d'acquisto

85'000 €

Superfici

| | |
|--------------------|------|
| Superficie m | 59.1 |
| Superficie netta m | 49.2 |

Numero superfici

| | |
|---------------------|---|
| Bagni | 1 |
| Camera giorno/notte | 2 |
| Posti macchina | 1 |

Descrizione

Questo carino bilocale si trova solo pochi passi fuori dal centro storico di Monteverde ed è composto da soggiorno con angolo cottura, stanza da letto, bagno finestrato e corridoio. L'appartamento si trova al terzo piano con una vista panoramica.

Sup. commerciale: 59,08 m

Sup. netta: 49,24 m

Costruito: 2000

Prima locazione: Si

Consegna: Subito

Posto auto: Incluso

Garage: su richiesta

Classe energetica G

Prezzo Euro 85.000

Per ulteriori informazioni:

LIFANDI Immobiliare Egna

Johanna Pernter

johanna.pernter@lifandi.it

0471/812760 - 349/5369304

□

Offerenti



Lifandi Immobilien

Via della Mendola 34/a
39100 Bolzano

Tel.
0471934876

Fax.
0471504675

□