

IMMOBILE DA INVESTIMENTO PER AFFITTI BREVI NELLE DOLOMITI

Dati di base

Tipologia dell'oggetto	Casa / Villa
Località	Tesero
Prezzo d'acquisto	Prezzo a richiesta
Superficie m	450.0
Anno di costruzione	1997
Stato	Rimodernato
ID	IW102449









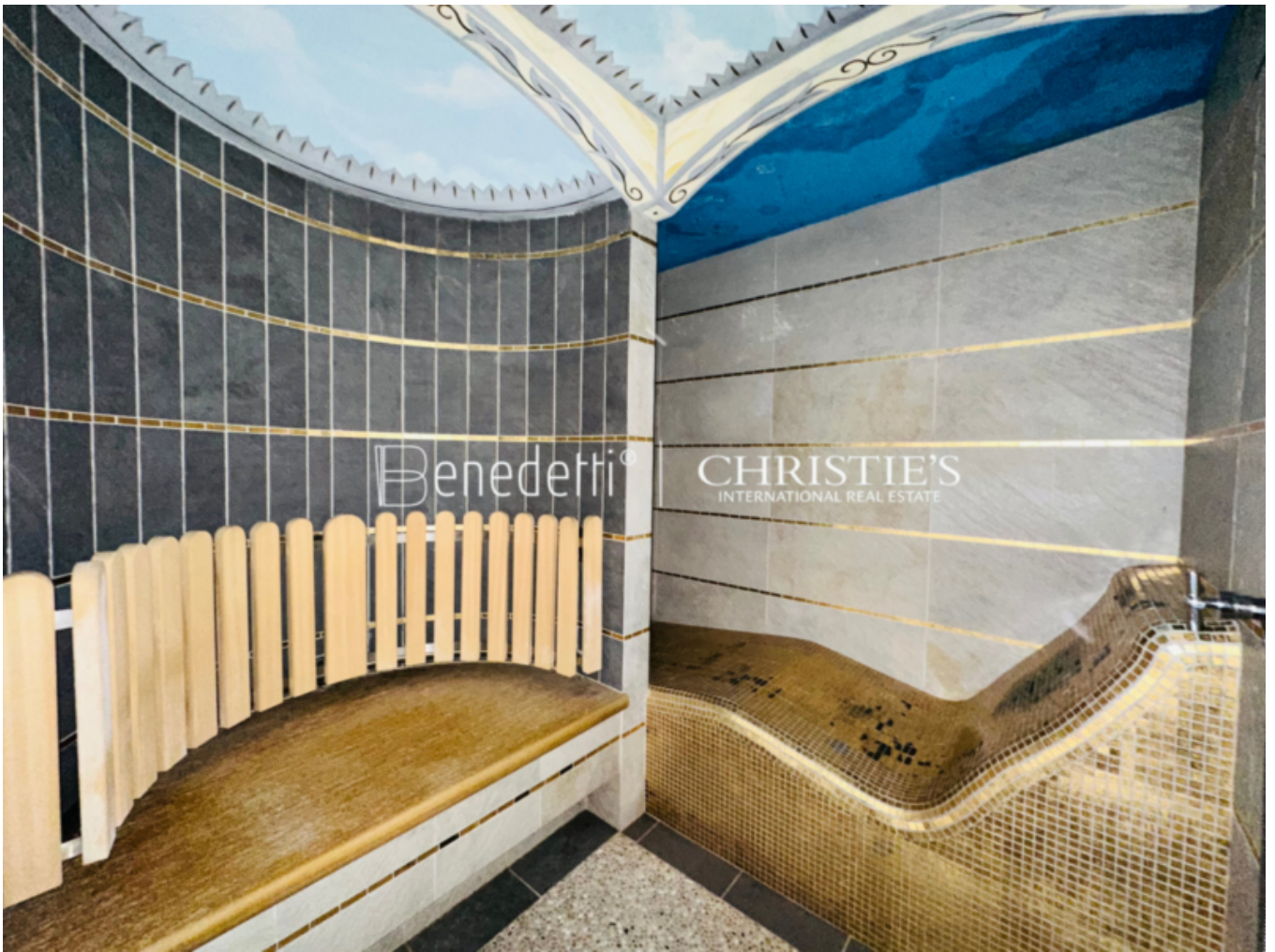















































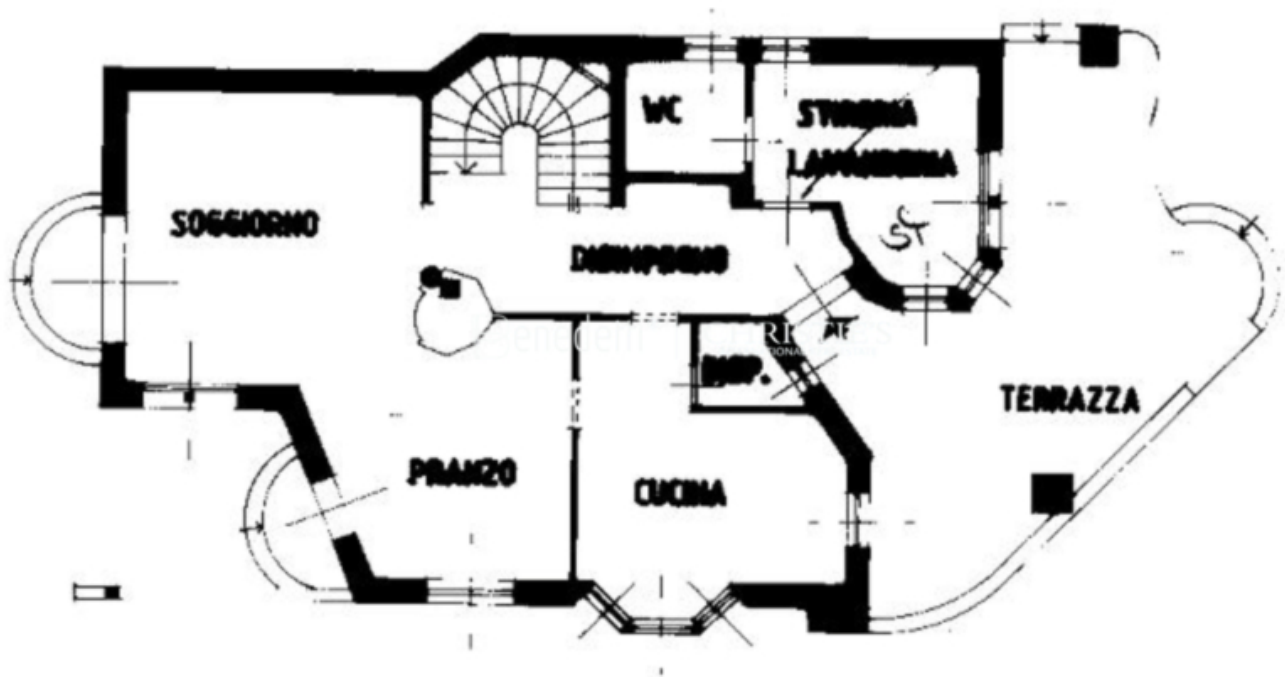

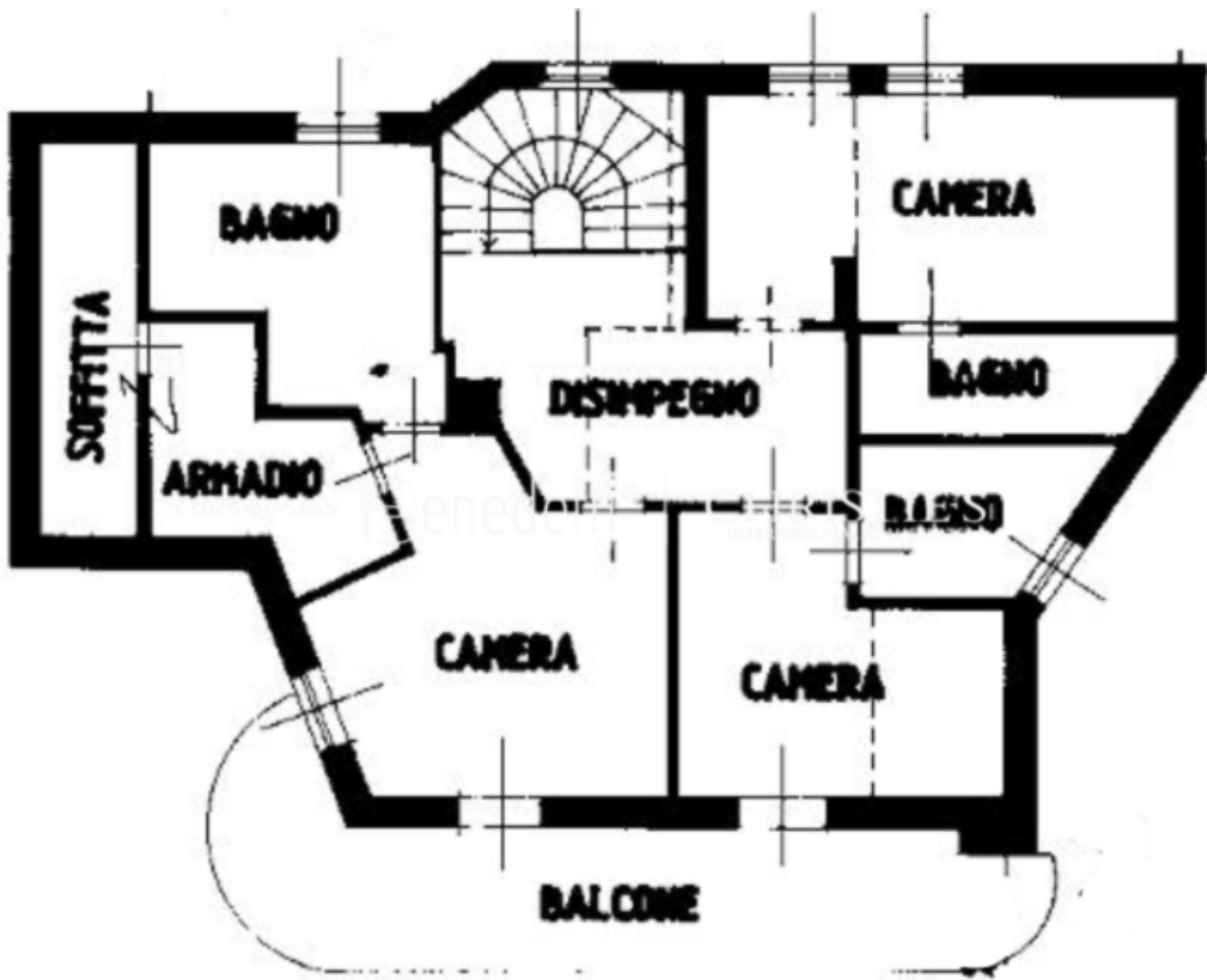

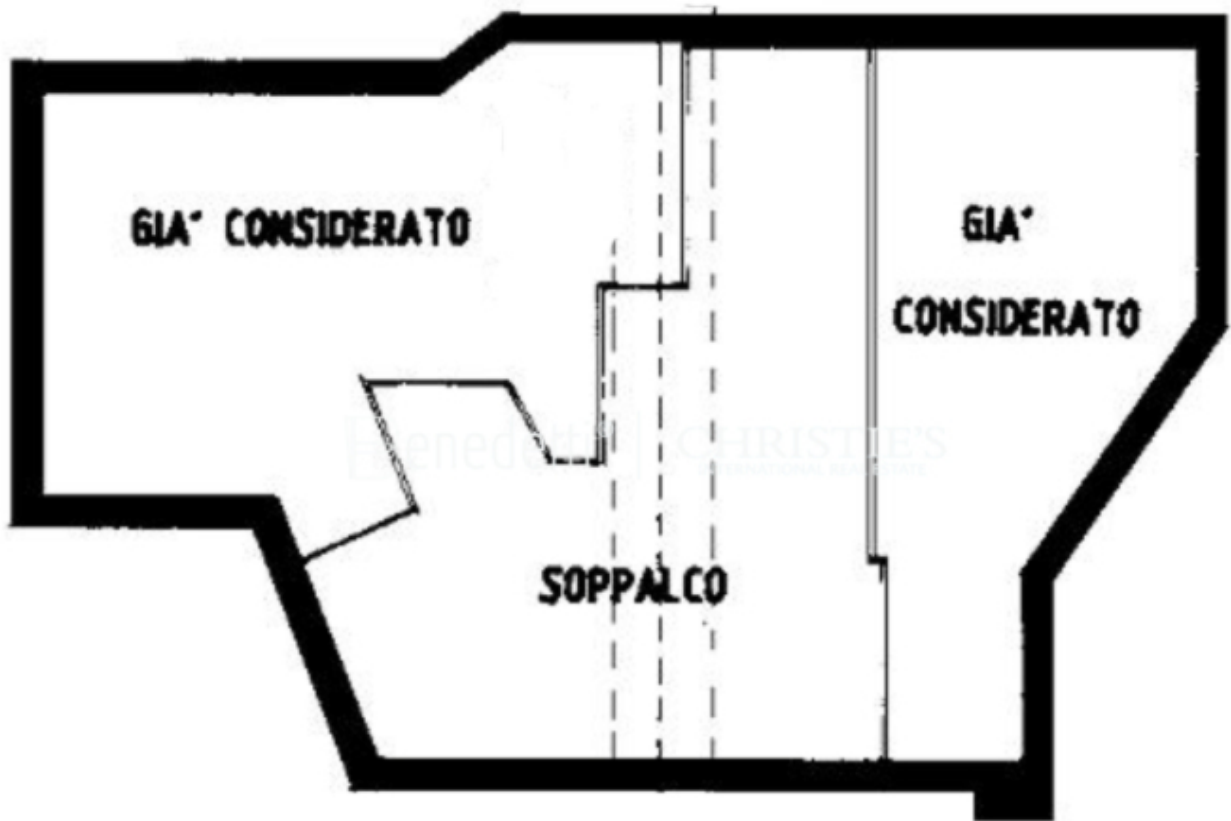

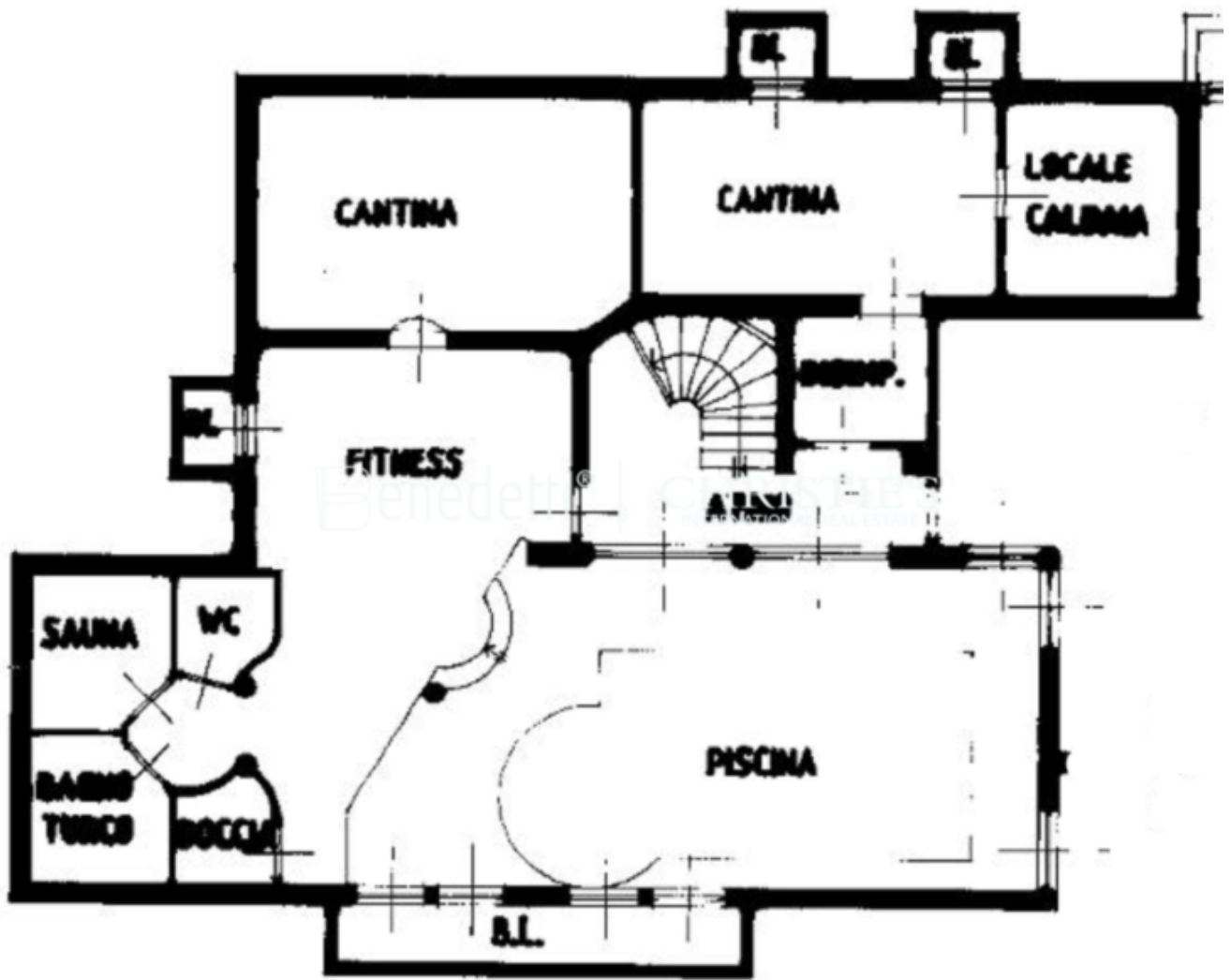

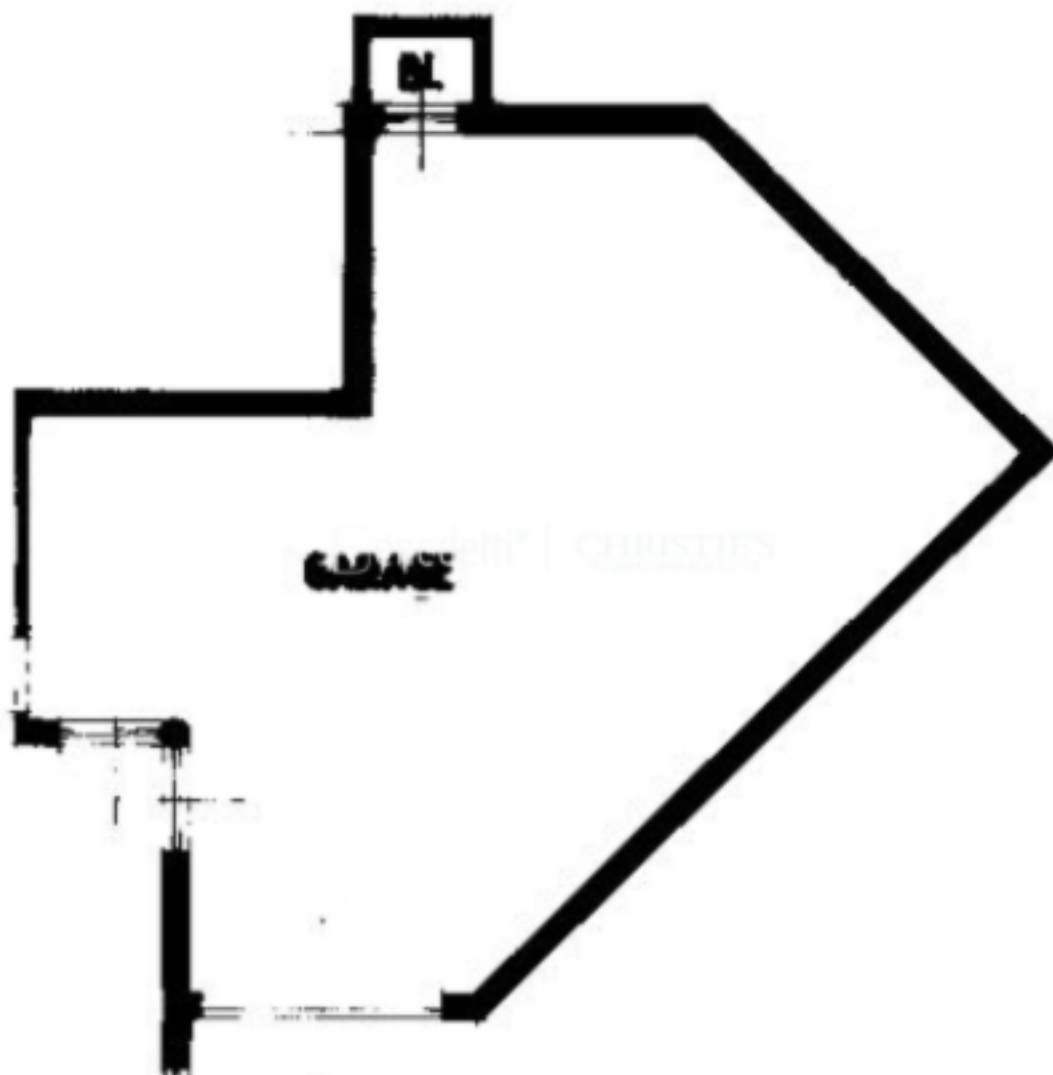

Prezzi

Prezzo d'acquisto

Prezzo a richiesta

Superfici

Superficie m	450.0
Superficie netta m	220.0
Giardino m	150.0

Numero superfici

Camere da letto	4
Bagni	3
WC sep.	2

Posti macchina 2

Arredo

Ammobiliato Ammobiliato
Tipo di riscaldamento Stufa, A pavimento
TV/SAT/cavo

Descrizione

Questa esclusiva residenza ai piedi del maestoso gruppo del Latemar unisce il lusso abitativo a una posizione unica e soleggiata. La perfetta combinazione tra architettura tradizionale ed eleganza moderna crea un'atmosfera di benessere senza eguali. Con ampi spazi abitativi, un'area spa privata e un incantevole spazio esterno, questa proprietà offre tutto ciò che si può desiderare – sia come casa da sogno personale che come interessante investimento per l'affitto turistico a breve termine.

La posizione tranquilla ma centrale rende la casa una sistemazione perfetta per famiglie, appassionati di escursionismo e amanti dello sci che desiderano vivere le Dolomiti in tutta la loro magnificenza. Allo stesso tempo, l'immobile si presta perfettamente all'affitto turistico, offrendo così una fonte di reddito redditizia.

Una vera oasi di benessere che combina comfort, stile e relax in modo ideale – con accesso diretto alle migliori attività ricreative della regione. Sia come rifugio privato che come prestigiosa proprietà per le vacanze, questa residenza esclusiva soddisfa i più alti standard e promette un'esperienza abitativa unica. Non lasciatevi sfuggire questa rara opportunità!

Offerenti



Dr. Benedetti Real Service® Christie's International Real Estate

Via Leonardo da Vinci 9
39012 Merano

Tel.
+39/0473/236613

□