Accogliente bilocale nella Valle dell'Adige

Dati di base

Tipologia dell’oggetto	Appartamento / Piano
Località	Terlano
Via, N□	Via Principale 35
Camere	2
Piano	1
Prezzo d’acquisto	240'000 €
Superficie m	70.0
Anno di costruzione	1970
ID	IW105111

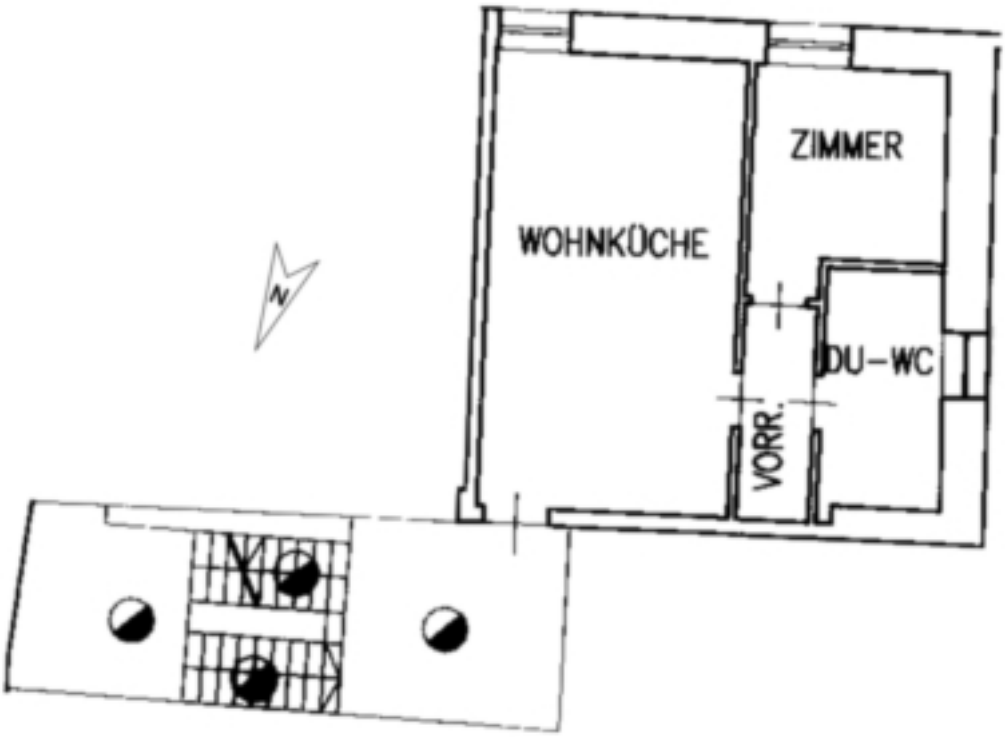

Prezzi

Prezzo d'acquisto	240'000 €

Superfici

Superficie m	70.0
Superficie netta m	50.0
Cantina m	14.5

Numero superfici

Camere da letto	1
Bagni	1

Arredo

Ammobiliato	Semi ammobiliato
Riscaldamento	Gas
Munito di cantina	Sì

Descrizione

Questo accogliente appartamento bilocale a Terlano si distingue per la sua posizione centrale in una vecchia casa accogliente. La disposizione semplice comprende una camera da letto tranquilla, un luminoso soggiorno e un bagno. Una spaziosa cantina offre molto spazio e completa l'offerta immobiliare. L'immobile non dispone di balcone né di altre aree esterne. La casa è ideale come investimento con un interessante potenziale di rendimento. Una soluzione abitativa perfetta o un prezioso complemento per il portafoglio immobiliare.

Offerenti

CASTELLANUM
REAL ESTATE

Castellanum
Via Tratten 7
39042 Bressanone

Tel.
0472201250

□