

Nuovo a Silandro! Trilocale immerso nel verde.

Dati di base

Tipologia dell'oggetto	Appartamento
Località	Silandro
Camere	3
Classe energetica	A
Superficie m	92.0
Stato	Nuovo
Anno di costruzione	2024
Stato	Primo ingresso
ID	IW99028













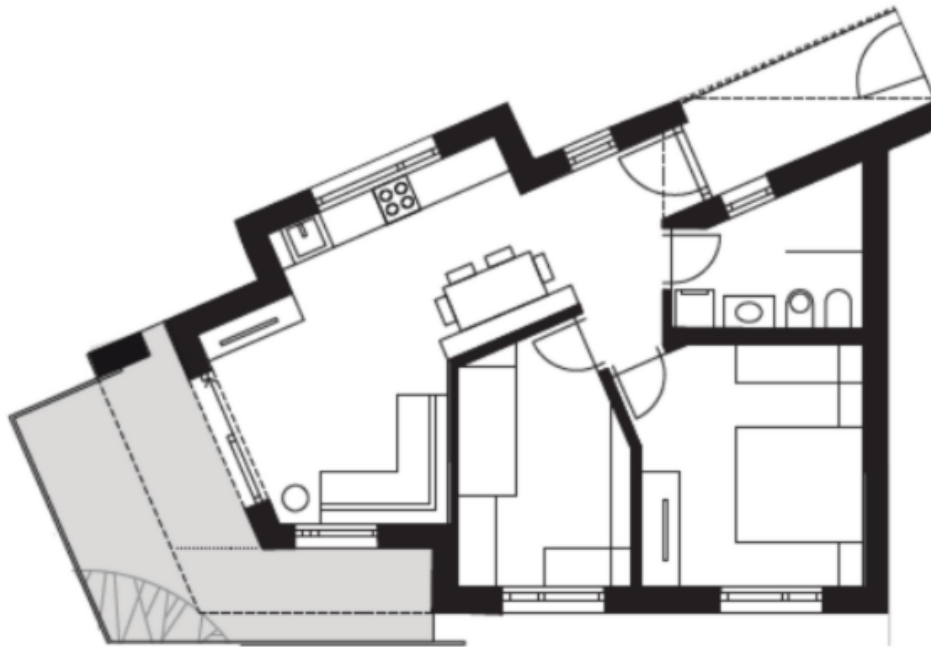

Dettagli

Superficie m 92.0

Descrizione

In una tranquilla zona residenziale di Silandro, circondata da tanto verde, sta nascendo il nuovo complesso residenziale "Am Nussbaum". Il progetto del nuovo edificio, firmato dall'architetto di Silandro Walter Dietl, sorgerà su un terreno con cubatura esistente: questa verrà sostituita da un nuovo edificio cubico con un piccolo cortile interno, bovindi come espansioni attraenti dello spazio e appartamenti ben illuminati. Potrete scegliere la vostra unità abitativa secondo i vostri gusti - al piano terra o con terrazza nei due piani superiori. Nel complesso residenziale "Am Nussbaum" potrete godere di tutti i vantaggi della vita di paese: comunità, tranquillità e natura!

In vendita c'è questo splendido appartamento di 3 stanze al primo piano con terrazza. L'appartamento dispone di due camere da letto, un bagno e un soggiorno con cucina.

Poiché siamo il costruttore, non ci sono spese di intermediazione. Attendiamo con piacere il

vostro contatto per fissare un appuntamento per una visita!

Offerenti



Pohl Immobilien
Via Josef Ressel 2/F
39100 Bolzano

Tel.
+39/0473/622196

Fax.
+39/0473/622139

□