

Attico con terrazza panoramica a Silandro

Dati di base

Tipologia dell'oggetto	Appartamento
Località	Silandro
Camere	3
Classe energetica	F
Prezzo d'acquisto	340'000 €
Superficie m	103.0
Stato	Non nuovo
Anno di costruzione	1991
Stato	Arredo da concordare
ID	IW106314























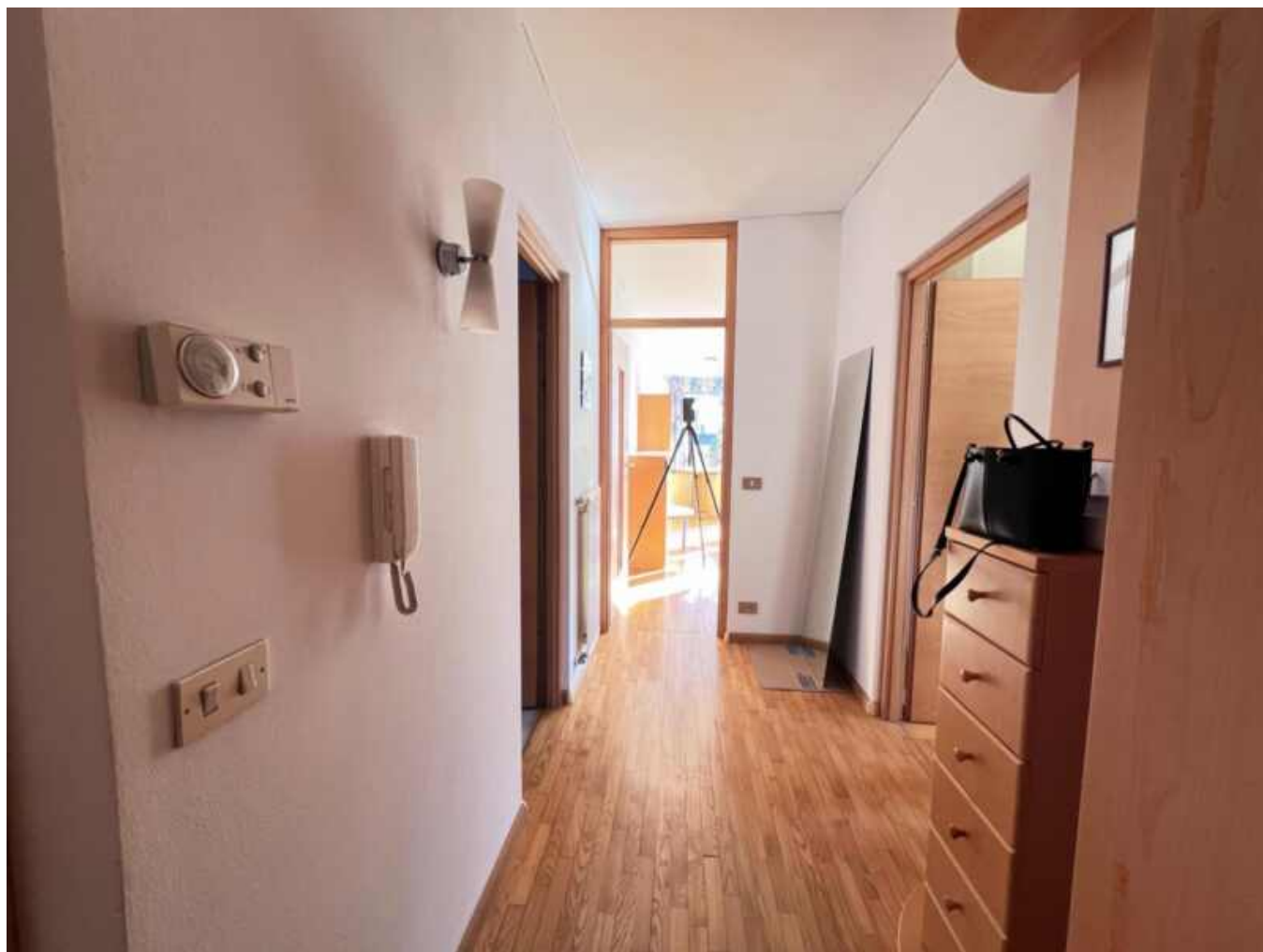

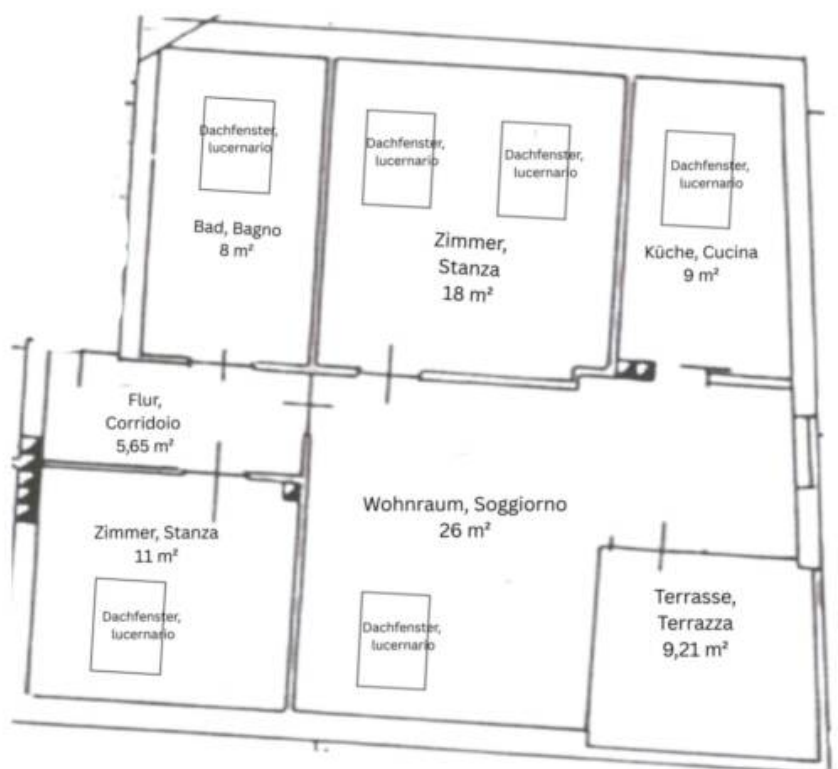

Dettagli

Prezzo d'acquisto	340'000 €
Spese accessorie	1'440 €
Superficie m	103.0

Arredo

Bagno	Doccia, Vasca da bagno
-------	------------------------

Cucina	Cucina componibile
Pavimento	Parquet
Orientamento	Sud, Ovest
balcone/terrazza	
Ammobiliato	Semi ammobiliato
Posti macchina	

Tipo	Numero	Prezzo
Garage	1	
Descrizione		

Nel centro di Silandro si trova questo luminoso attico al 3° piano di una palazzina costruita nel 1991. L'immobile colpisce per la distribuzione razionale degli spazi, con un ampio soggiorno e accesso alla terrazza soleggiata, dalla quale si apre una splendida vista sui tetti di Silandro. Una cucina separata, due camere da letto e un ampio bagno finestrato offrono spazio sufficiente e funzionalità. L'offerta è completata da un posto auto in garage e da una cantina adiacente. Grazie alla posizione centrale, negozi, scuole e altri servizi sono comodamente raggiungibili a piedi.

Offerenti



Vivo Immobili
Piazza Gries 18
39011 Lana

Cell.
+39 389 6221834

