

La casa al bordo del bosco

Dati di base

Tipologia dell'oggetto	Casa / Casa vacanze
Località	Senales
Classe energetica	G
Superficie m	170.0
Stato	Non nuovo
Anno di costruzione	1956
Stato	Curato
ID	IW108022



















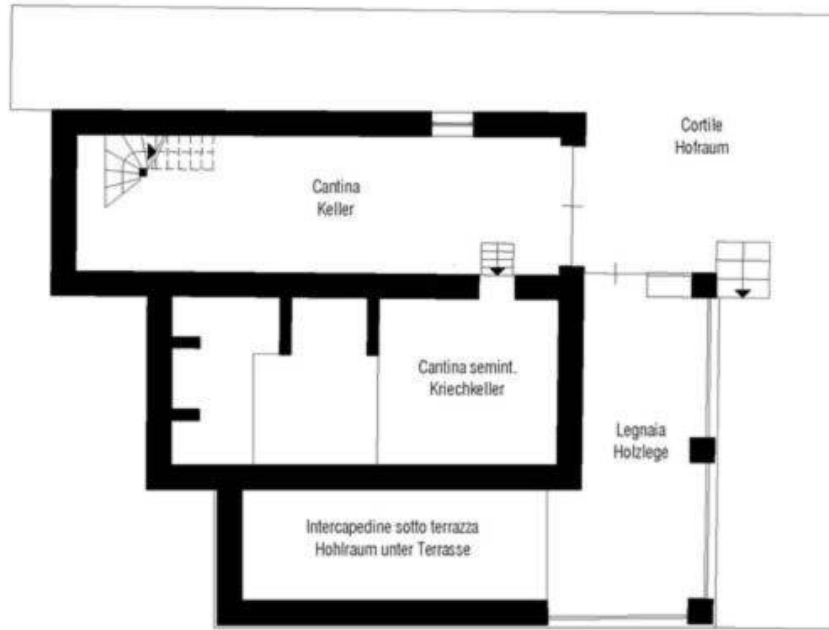

Piano interrato
Kellergeschoss

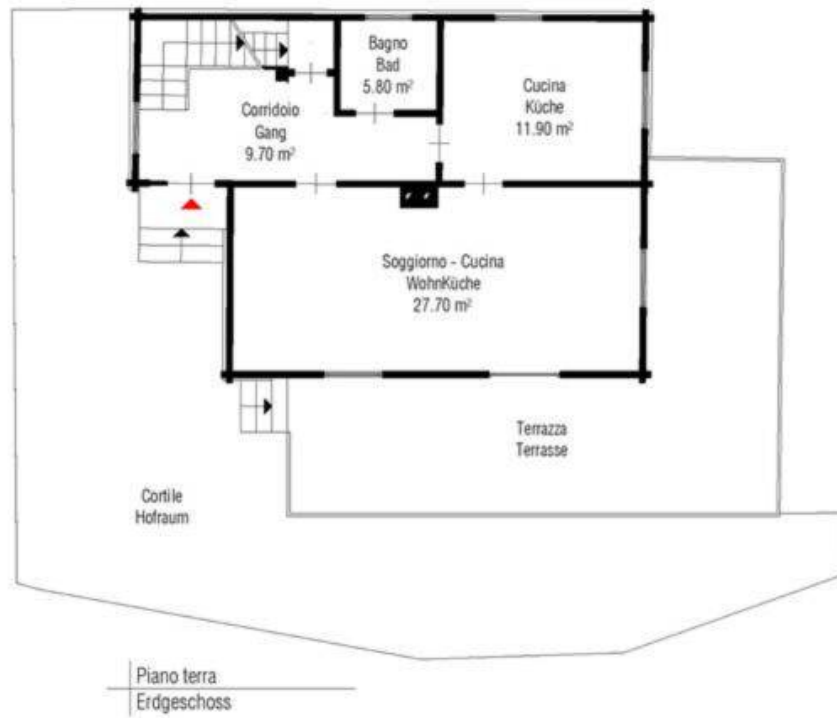



1. Piano
1. Stock

Dettagli

Superficie m	170.0
Superficie netta m	113.0

Descrizione

Affascinante casa in legno degli anni '50 al bordo del bosco come un pezzo autentico della Val Senales.

A solo tiro di pietra dal villaggio monastico storico di circa 200 anime Certosa – un tempo la Kartause Allerengelberg, un convento certosino fondato nel 1326 – nella rinomata Val Senales (luogo del ritrovamento di Ötzi) offriamo questa unica proprietà.

Qui trovi la rara combinazione di assoluta tranquillità, il profumo del bosco e la prossimità immediata al cuore culturale della valle.

Questa casa in legno costruita negli anni '50 è un vero originale. Incorpora la semplicità e il calore di un'epoca passata. Sebbene la casa sia un po' datata, offre una base solida per chi cerca una soluzione individuale.

Lasciati ispirare dall'aura di questo edificio!

Per ulteriori informazioni siamo a tua disposizione.

Offerenti



FASOLT IMMOBILIEN
d. Fasolt Rudolf
Via O. Huber
39012 Merano

Cell.
+39/346/4734351

□