Quadrilocale in posizione tranquilla

Dati di base

Tipologia dell'oggetto	Appartamento / Piano
Località	San Martino in Badia
Via, N□	Strada Santa Lizia 75
Camere	4
Piano	2
Prezzo d'acquisto	Prezzo a richiesta
Superficie m	157.1
Anno di costruzione	1982
ID	IW105136

Home

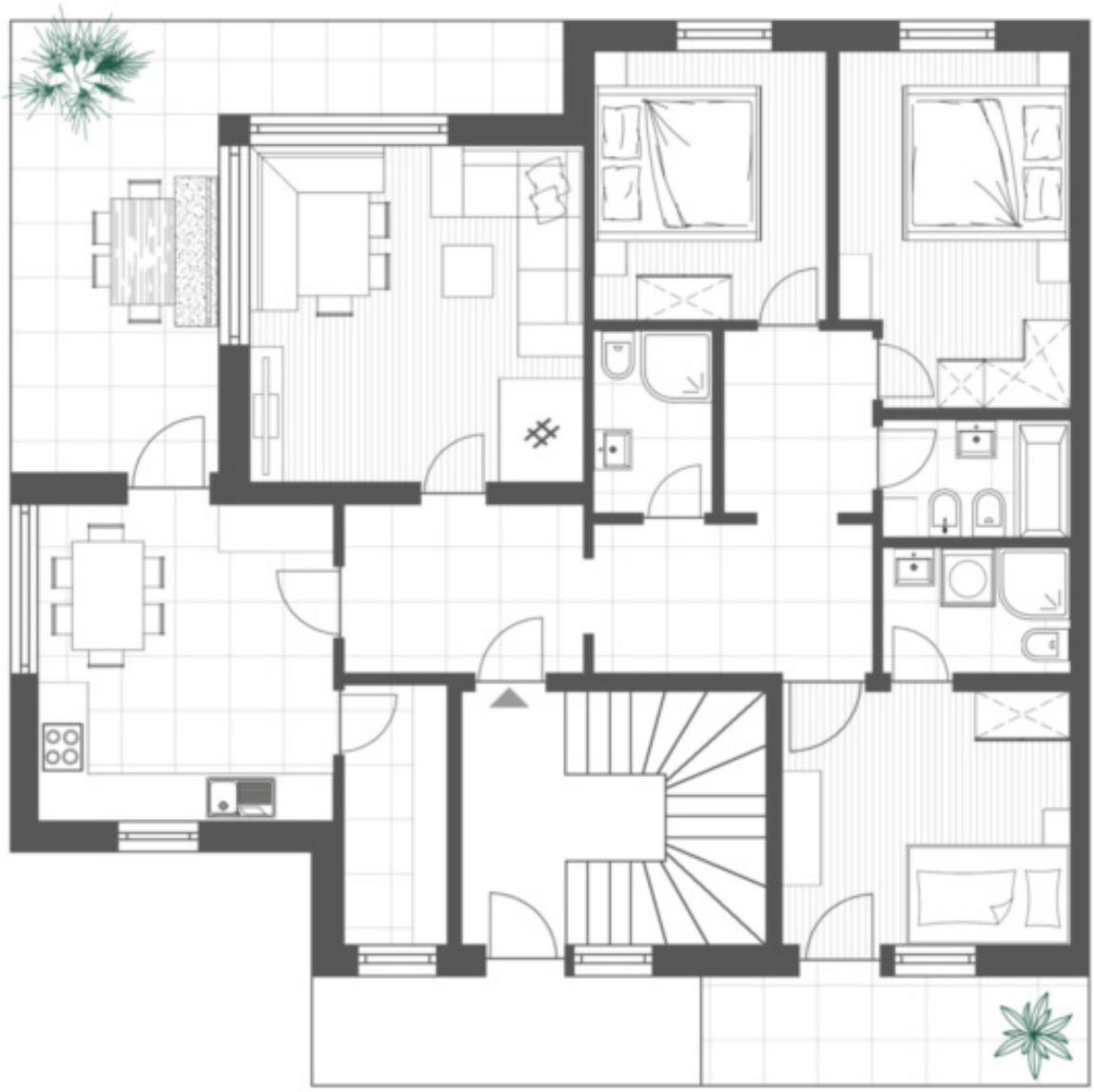

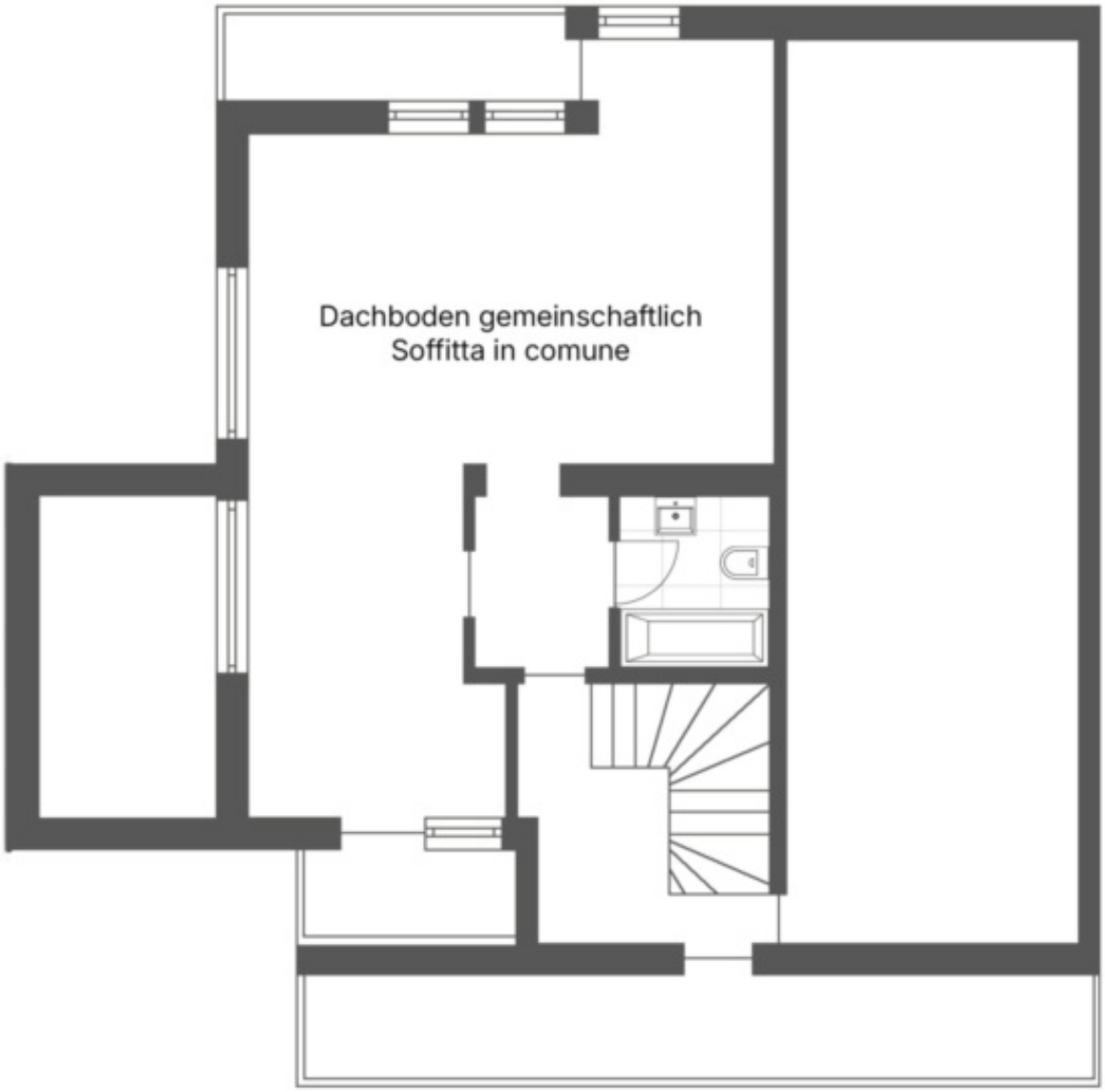
Dachboden gemeinschaftlich
Soffitta in comune

Hofraum gemeinschaftlich
Cortile in comune
Garage gemeinschaftlich
Garage in comune
Tankraum gem.
Cisterna in com.
Heizraum gem.
Caldaia in com.
Keller
Cantina
Keller
Cantina
Hofraum gemeinschaftlich
Cortile in comune

Prezzi

Prezzo d'acquisto	Prezzo a richiesta

Superfici

Superficie m	157.1
Superficie netta m	98.3
Cantina m	29.8
Balcone/Terrazza m	28.0

Numero superfici

Camere da letto	3
Bagni	3

Arredo

Ammobiliato	Semi ammobiliato
Tipo di riscaldamento	Stufa
Riscaldamento	Gasolio
Munito di cantina	Sì

Descrizione

Questo accogliente quadrilocale dispone di una cucina con zona pranzo e una piccola dispensa, di un soggiorno con stufa di casa e di tre spaziose camere da letto, di cui una con bagno e balcone. Ci sono anche altri due bagni. Dalla cucina si accede ad un ampio balcone con una meravigliosa vista sulle montagne circostanti.

Il prezzo include due vani cantina e un giardino comune. Sono disponibili posti auto in garage e nel cortile ad uso comune. Anche la soffitta al primo piano è di proprietà comune.

Il villaggio alpinistico di Longiarù è un vero gioiello della campagna, situato nel Parco Naturale Puez-Geisler ai piedi del Sasso Putia. Chi è in cerca di relax troverà qui pace e tranquillità, mentre gli amanti della natura attiva potranno godere delle meravigliose opportunità di escursioni.

Offerenti

CASTELLANUM
REAL ESTATE

Castellanum
Via Tratten 7

39042 Bressanone

Tel.
0472201250

□