Nuovo ufficio con parcheggio in affitto

Dati di base

Tipologia dell'oggetto	Ufficio/Studio / Ufficio
Località	San Lorenzo di Sebato
Affitto senza spese	1'450 €
Superficie m	135.5
Anno di costruzione	2005
Stato	Primo ingresso
ID	IW104885

AQUATHERM

AQUATHE

Büro m.A.7.1

Bürofläche
135,50m²
Nettofläche
117,50m²

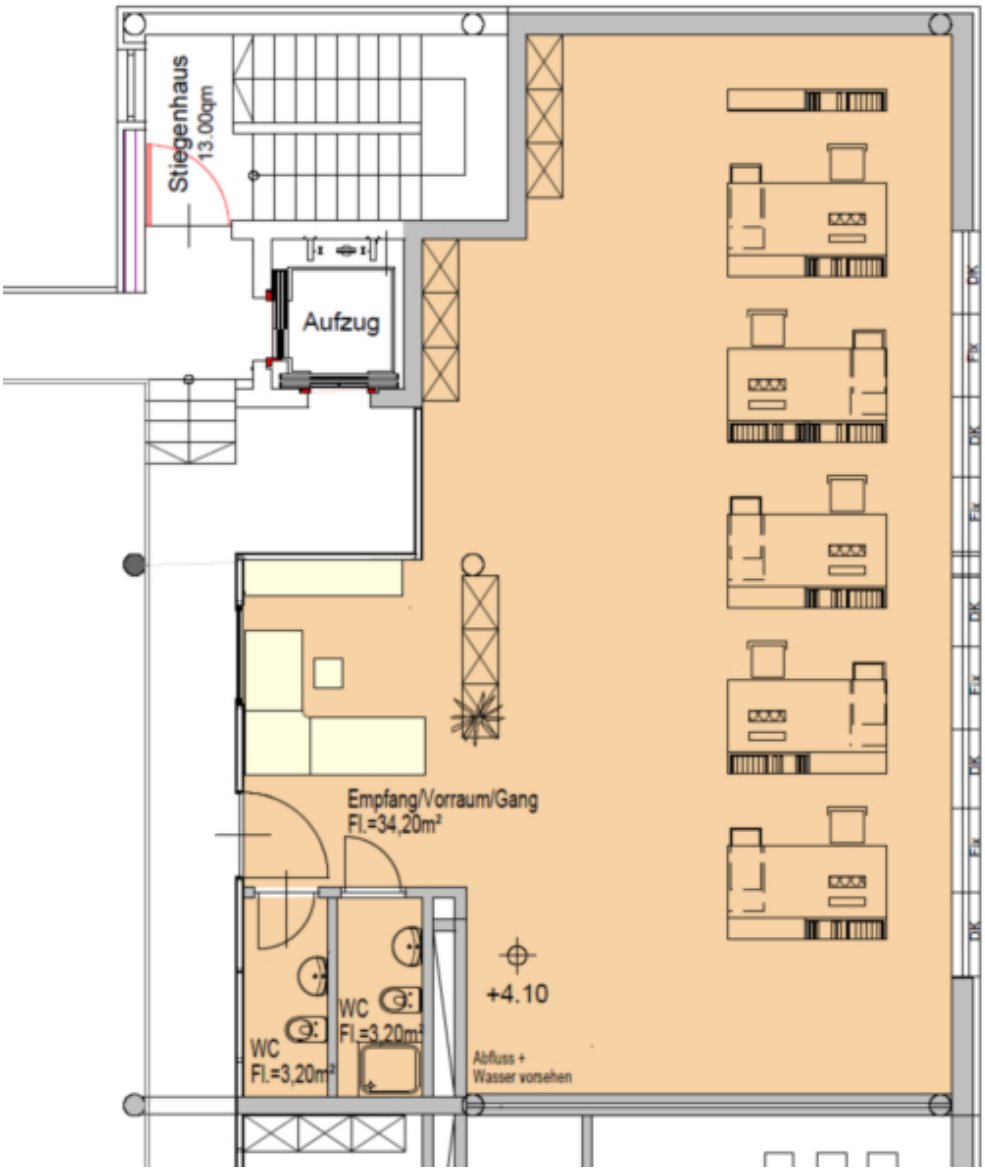

Büro m.A.7.1
Bürofläche
135,50m²
Nettofläche
117,50m²

Dettagli

Affitto senza spese	1'450 €

Superficie m	135.5
Superficie netta m	117.5
WC sep.	2
Posti macchina	1

Arredo

Tipo di riscaldamento	A pavimento
Climatizzato	
Ascensore	Ascensore

Descrizione

Al secondo piano di un moderno edificio direzionale è in affitto un'ampia unità ad uso ufficio. Gli spazi sono allo stato grezzo e possono essere suddivisi e rifiniti secondo le esigenze dell'inquillino. Le ampie superfici vetrate garantiscono ambienti di lavoro luminosi e accoglienti. L'edificio è servito da ascensore e gode di una buona accessibilità. È possibile acquistare separatamente posti auto in garage – una soluzione ideale per aziende alla ricerca di spazi flessibili in un contesto moderno.

Offerenti

IMMOBILIEN NIEDERKOFLER

Immobiliare Niederkofler S.r.l – dal 1948
Via Galileo Galilei 6
39031 Brunico

Tel.
+39/0474/410400

Cell.
+39/335/440891

Fax.
+39/0474/411189

□