

W26 - Residence Monika - Prati - Val di Vizze

Dati di base

Tipologia dell'oggetto	Appartamento / Piano
Località	Prati
Camere	2
Classe energetica	A
Superficie m	43.4
Stato	Nuovo
Anno di costruzione	2026
Stato	Primo ingresso
ID	IW100528

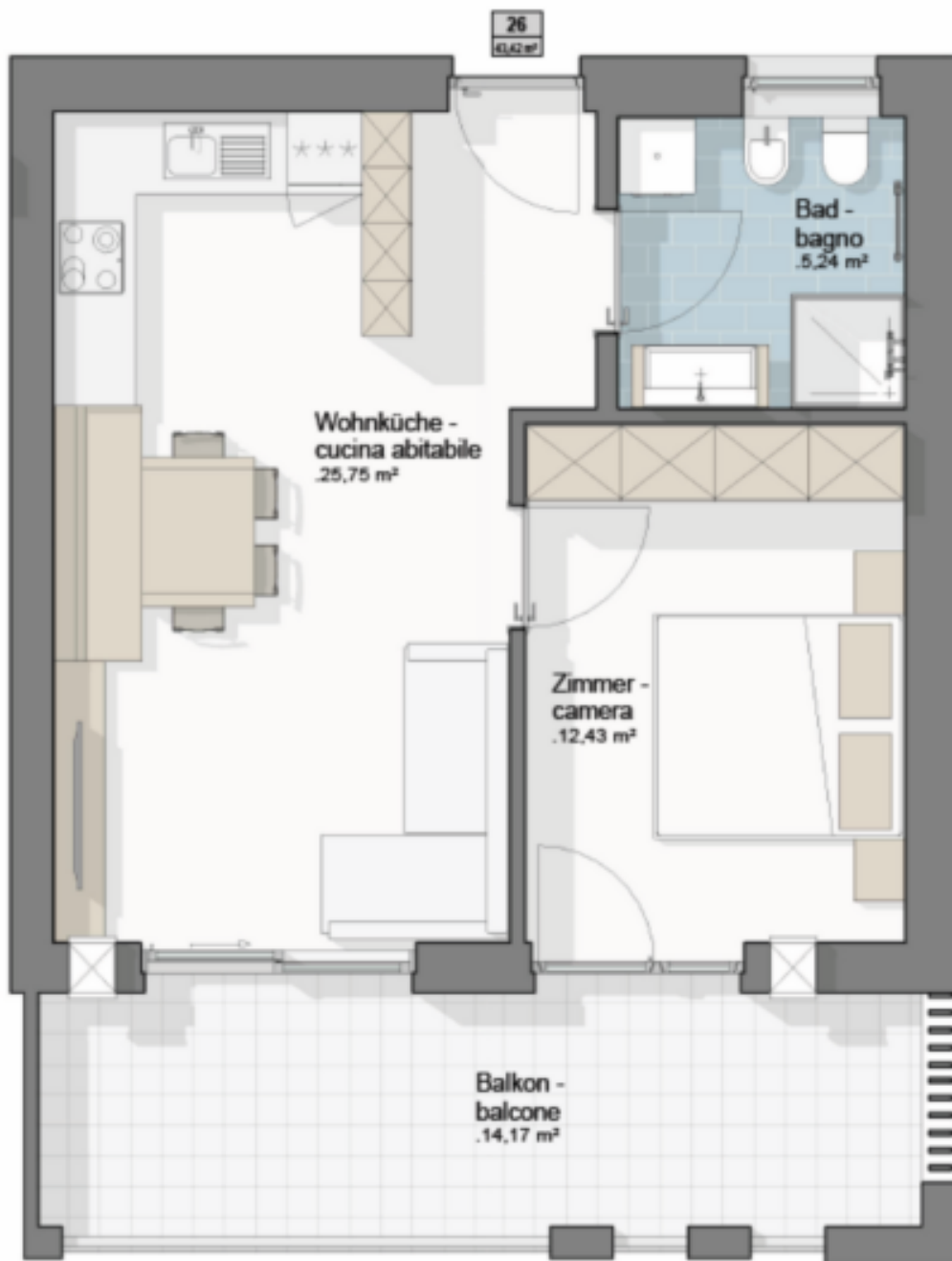



3. OBERGESCHOSS
3° PIANO

**immobil
point**



Residence Monika
Wiesen / Prati

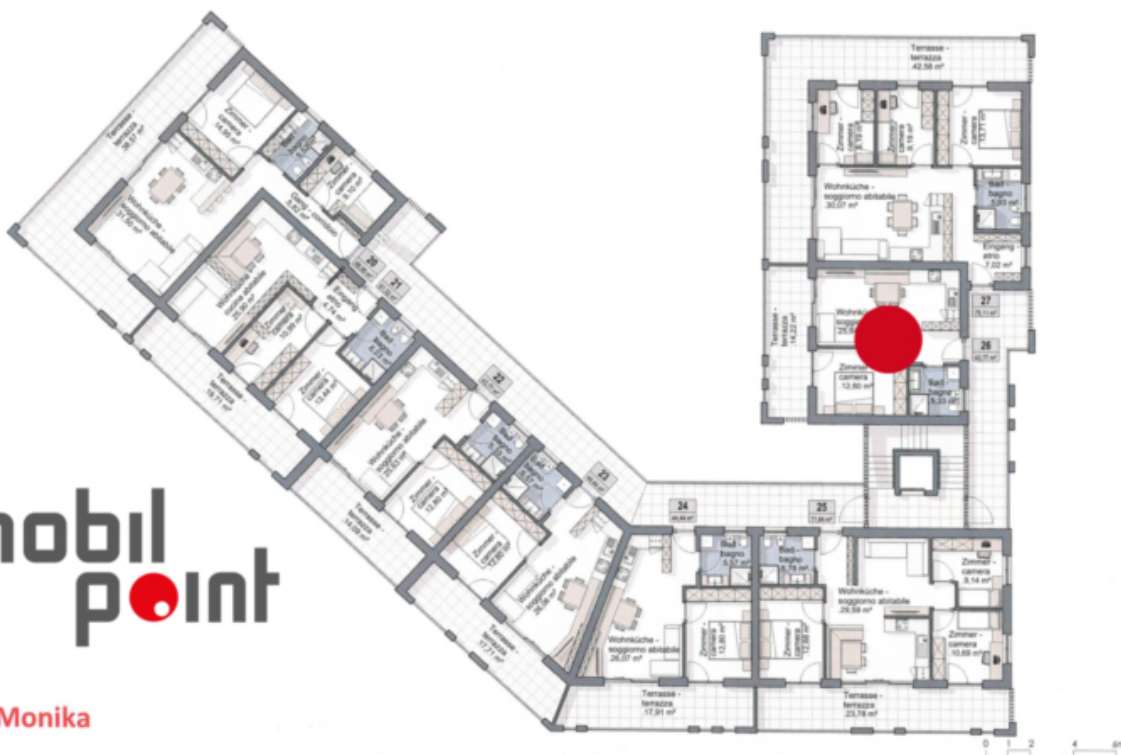

Dettagli

Superficie m 43.4

Descrizione

La vostra nuova casa vi aspetta: benvenuti nel Residence MONIKA!

Un'abitazione esclusiva nel cuore dell'incantevole centro di Prati, circondata dalle maestose cime della Pfitschertal. Il nuovo Residence MONIKA unisce natura e comfort, qualità della vita e sicurezza: il luogo ideale per il vostro futuro.

Benessere ai massimi livelli:

–Efficienza energetica e sostenibilità:

Bassi costi energetici e vita sostenibile grazie alla classe energetica CasaClima A nature.

–Clima interno sano

La ventilazione decentralizzata dello spazio abitativo garantisce aria fresca e un'esperienza abitativa piacevole.

Tranquillità e protezione: la solida costruzione offre un isolamento acustico ottimale, mentre le serrature antieffrazione, il sistema di chiusura centralizzato e l'ampia illuminazione esterna garantiscono la massima sicurezza.

Tecnologia costruttiva innovativa: i materiali resistenti e a bassa manutenzione e il riscaldamento a pavimento intelligente a bassa temperatura con termostati ambiente garantiscono un basso consumo energetico e un elevato livello di comfort.

Cultura abitativa per ogni situazione:

Scegliete tra appartamenti al piano terra con giardino privato o balconi soleggiati e ampie terrazze ai piani superiori. Grazie alla disposizione spaziosa e alle finestre a triplo vetro, potrete godere di pace, calore e privacy.

Posizione residenziale centrale nel cuore di Prati: Qui il design moderno incontra la qualità regionale: un luogo che ispira e crea valore.

Decidete ora per il vostro futuro nel Residence MONIKA – il vostro nuovo centro di vita a Prati/Val di Vizze !

Offerenti



Immobilpoint
Via Hartwig 9
39042 Bressanone

Tel.
+39/0472/834380

□