

# W15 - Residence Monika - Prati - Val di Vizze

## Dati di base

|                        |                      |
|------------------------|----------------------|
| Tipologia dell'oggetto | Appartamento / Piano |
| Località               | Prati                |
| Camere                 | 2                    |
| Superficie m           | 44.1                 |
| Stato                  | Nuovo                |
| Anno di costruzione    | 2026                 |
| Stato                  | Primo ingresso       |
| ID                     | IW100515             |

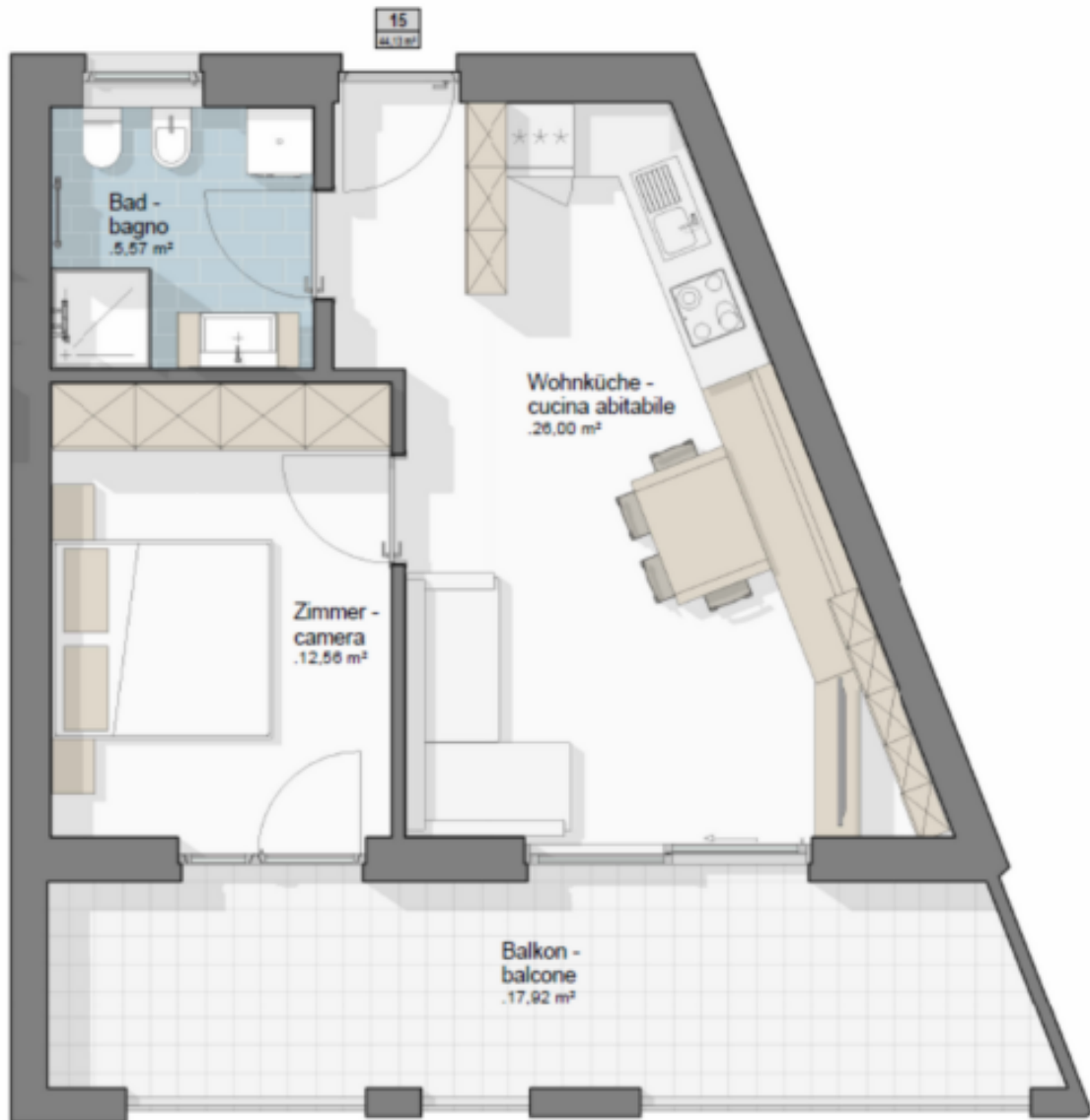



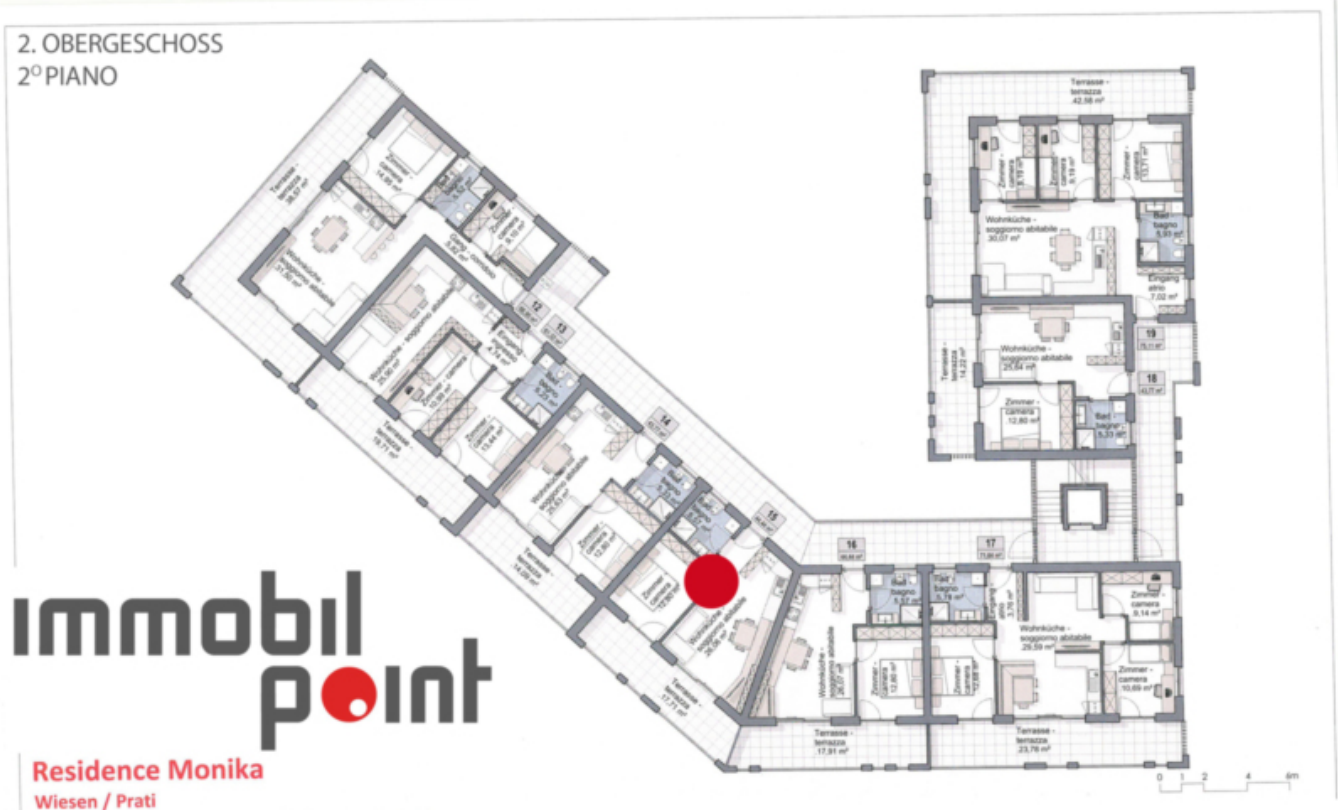

**Dettagli**

Superficie m                      44.1

**Descrizione**

La vostra nuova casa vi aspetta: benvenuti nel Residence MONIKA!

Un'abitazione esclusiva nel cuore dell'incantevole centro di Prati, circondata dalle maestose

cime della Pfitschertal. Il nuovo Residence MONIKA unisce natura e comfort, qualità della vita e sicurezza: il luogo ideale per il vostro futuro.

Benessere ai massimi livelli:

-Efficienza energetica e sostenibilità:

Bassi costi energetici e vita sostenibile grazie alla classe energetica CasaClima A nature.

-Clima interno sano

La ventilazione decentralizzata dello spazio abitativo garantisce aria fresca e un'esperienza abitativa piacevole.

Tranquillità e protezione: la solida costruzione offre un isolamento acustico ottimale, mentre le serrature antieffrazione, il sistema di chiusura centralizzato e l'ampia illuminazione esterna garantiscono la massima sicurezza.

Tecnologia costruttiva innovativa: i materiali resistenti e a bassa manutenzione e il riscaldamento a pavimento intelligente a bassa temperatura con termostati ambiente garantiscono un basso consumo energetico e un elevato livello di comfort.

Cultura abitativa per ogni situazione:

Scegliete tra appartamenti al piano terra con giardino privato o balconi soleggiati e ampie terrazze ai piani superiori. Grazie alla disposizione spaziosa e alle finestre a triplo vetro, potrete godere di pace, calore e privacy.

Posizione residenziale centrale nel cuore di Prati: Qui il design moderno incontra la qualità regionale: un luogo che ispira e crea valore.

Decidete ora per il vostro futuro nel Residence MONIKA - il vostro nuovo centro di vita a Prati/Val di Vizze !

## Offerenti



Immobilpoint  
Via Hartwig 9  
39042 Bressanone

Tel.

---

+39/0472/834380

□