

A8 - Soleggiato attico con terrazza

Dati di base

Tipologia dell'oggetto	Appartamento / Soffitta
Località	Parcines
Camere	3
Piano	2
Prezzo d'acquisto	Prezzo a richiesta
Superficie m	76.8
Anno di costruzione	2024
ID	IW101150





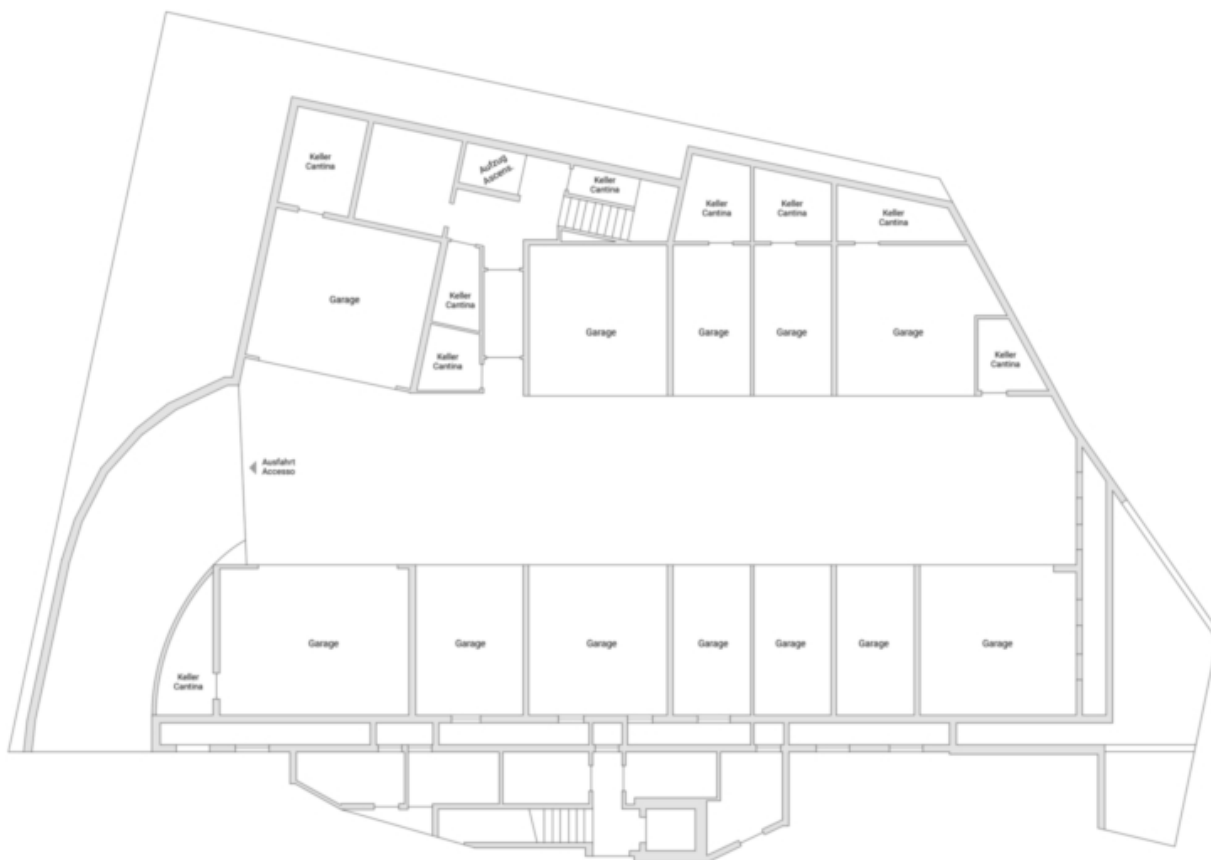

Prezzi

Prezzo d'acquisto
Superfici

Prezzo a richiesta

Superficie m	76.8
Superficie netta m	52.6
Cantina m	8.0
Balcone/Terrazza m	20.3

Numero superfici

Camere da letto	2
Bagni	1
Posti macchina	1

Arredo

Tipo di riscaldamento	A pavimento
Riscaldamento	Gas, Geotermico
Ascensore	Ascensore
Munito di cantina	Sì

Descrizione

Il nuovo complesso residenziale "Residence Lisa" è stato costruito secondo le linee guida CasaClima A-Nature. Nella realizzazione dell'edificio residenziale è stata data particolare importanza alla qualità abitativa a risparmio energetico, alla sicurezza, all'isolamento acustico e alla sostenibilità. Piani ben studiati, ampie terrazze esposte a sud e una costruzione di alta qualità garantiscono un elevato comfort abitativo. L'edificio "Residence Lisa" comprende 9 appartamenti luminosi con terrazze, balconi e giardini soleggiati. L'appartamento si trova al secondo ed ultimo piano e può essere raggiunto tramite ascensore o scale. L'immobile si compone come segue: ampia entrata, bagno, due camere da letto, entrambe con accesso sulla terrazza, luminoso soggiorno con cucina, che da accesso alla terrazza. Al piano interrato si trovano le cantine, garage singoli e doppi, che possono essere acquistati separatamente.

Offerenti

Castellenum
Via Tratten 7
39042 Bressanone

Tel.
0472201250

□