

Complesso residenziale "Jasmin" a Egna - vendita diretta dal costruttore

Dati di base

Tipologia dell'oggetto	Appartamento
Località	Ora
Via, N°	Romstraße
Camere	4
Classe energetica	A
Superficie netta m	98.0
Stato	Nuovo
Anno di costruzione	2024
Stato	Primo ingresso
ID	IW97354





Jasmin Ansicht Ost prospetto est





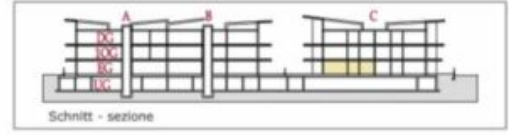

Wohnanlage		Complesso residenziale	
"Jasmin"			
Neumarkt - Egna			
EG - PT 1:100			
Beschreibung descrizione	Klimahaus casa clima "A-Nature"		
Beschreibung descrizione	Nutzfläche superficie netta	Verkaufsfläche sup. vendita	
Wohnung appartamento n.°	16	83,90 m ²	174,34 m ²

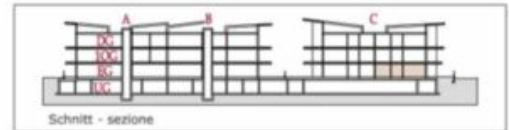
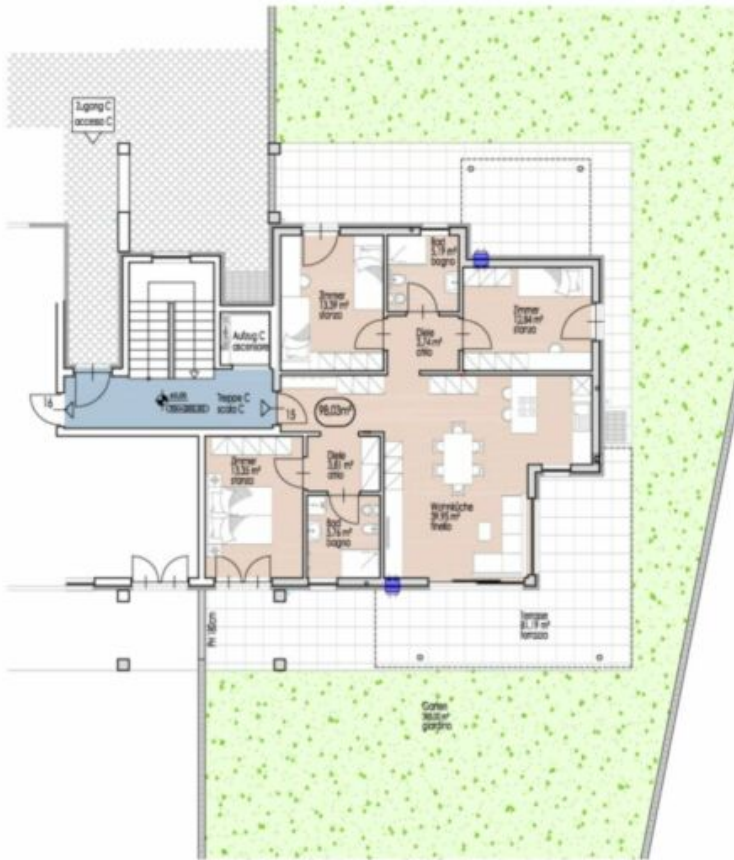

Wohnanlage		Complesso residenziale	
"Jasmin"			
Neumarkt - Egna			
EG - PT			
1:100			
Beschreibung	Klimahaus "A-Nature"		
Beschreibung	Nutzfläche	Verkaufsfäche	
apartamento	superficie netta	sup. vendita	
Nr. 15	98,03 m ²	202,58 m ²	

















Dettagli

Superficie netta m 98.0

Arredo

Bagno	Doccia, Vasca da bagno, Finestra
Pavimento	Piastrelle, Pietra, Parquet, Assi, Linoleum
Orientamento balcone/terrazza	Nord, Est, Sud, Ovest

Tecnologia

Tipo di riscaldamento	A pavimento
Riscaldamento	Alternativo
Ascensore	Ascensore

Altri

Vista	Vista panoramica
-------	------------------

Descrizione

In una zona residenziale tranquilla e soleggiata nel verde, il costruttore Rohrer Immobilien sta realizzando il complesso residenziale "Jasmin", che si sta sviluppando in uno stile architettonico moderno. Stiamo realizzando 2 palazzine residenziali composte ciascuna da 8 e 14 appartamenti con cantina. Troverete ottimi rifornimenti locali nelle immediate vicinanze, la zona è anche ben collegata ai trasporti pubblici e alla rete ciclabile.

Il costruttore Rohrer Immobilien garantisce qualità costruttive con artigiani e fornitori locali.

Garage ad€ 30.000,00
parcheggio € 15.000,00

Per maggiori informazioni, si prega di visitare il nostro sito aziendale - www.rohrer-immobilien.it

Offerenti



Immobiliare Rohrer S.r.l.
Via S.Maria del Conforto 1/d
39012 Merano (BZ)

Tel.

+39/0473/239552

Cell.

+39/335/5372495

□