

Nova Ponente, Monte San Pietro: luminoso trilocale con giardino

Dati di base

Tipologia dell'oggetto	Appartamento
Località	Nova Ponente
Camere	3
Prezzo d'acquisto	295'000 €
Superficie m	65.0
Stato	Non nuovo
Anno di costruzione	1994
Stato	Curato
ID	IW98300



















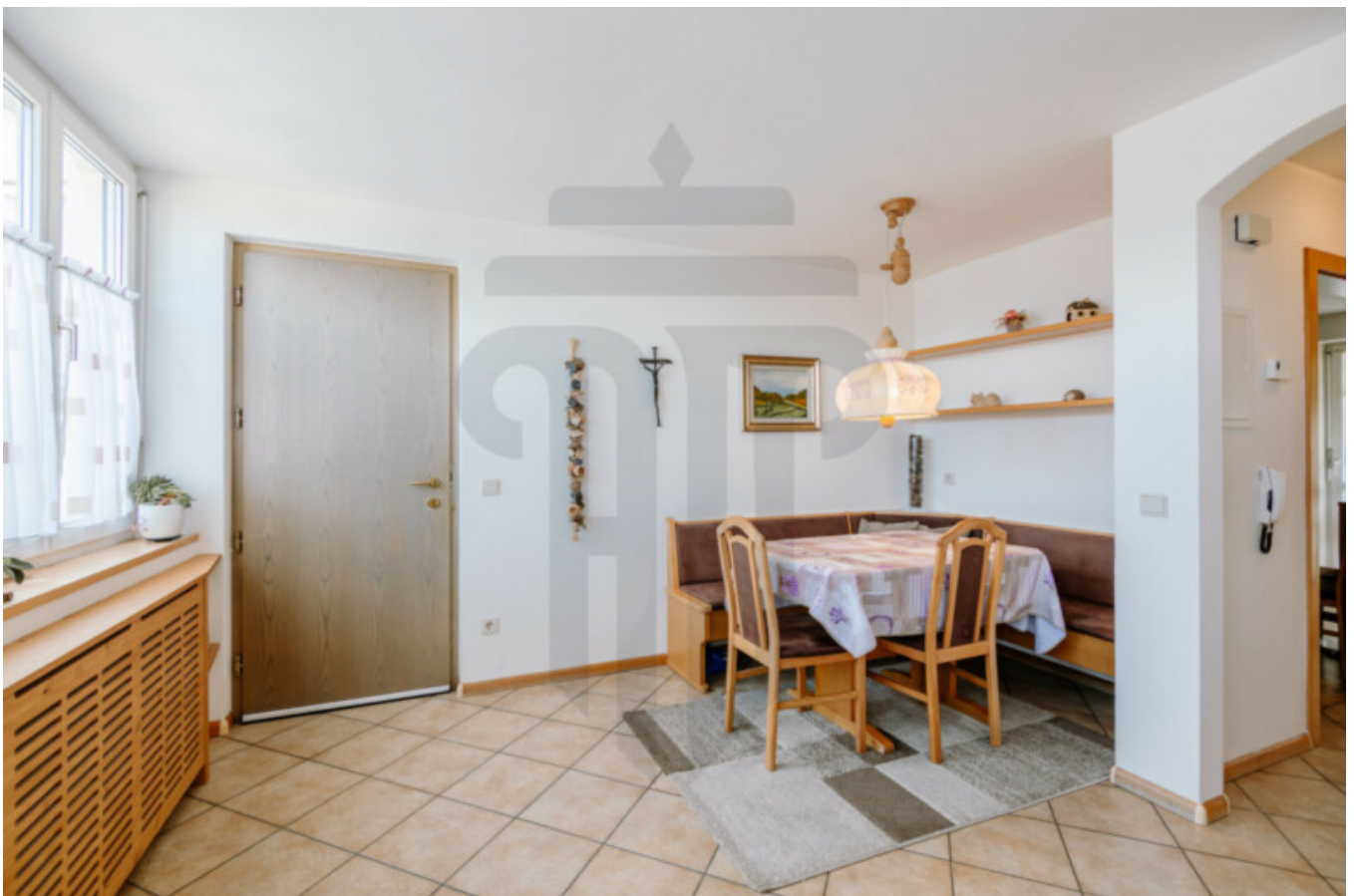











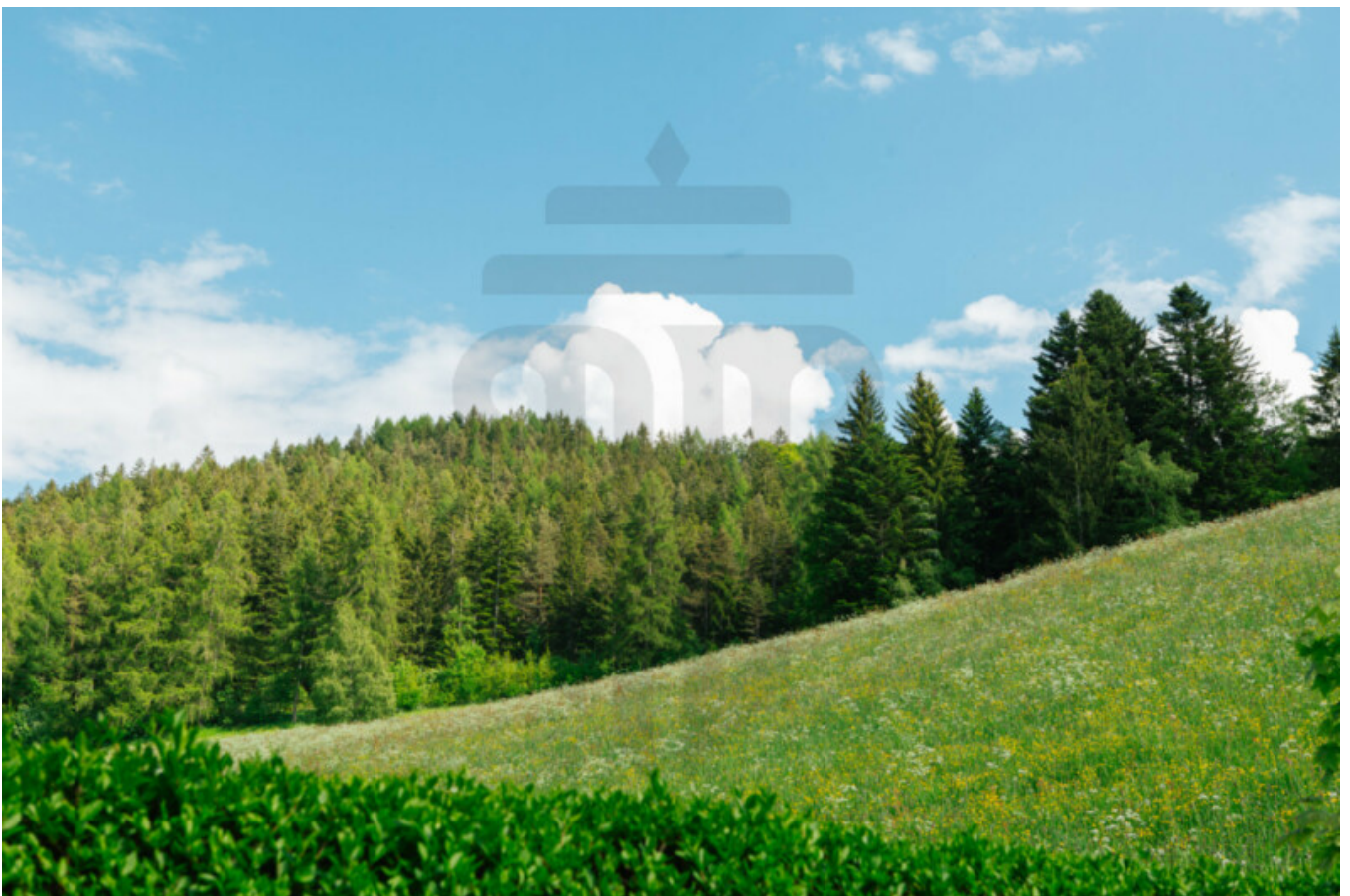







Dettagli

Prezzo d'acquisto	295'000 €
Superficie m	65.0

Arredo

Orientamento balcone/terrazza	Nord, Sud
Ammobiliato	Ammobiliato

Posti macchina

Tipo	Numero	Prezzo
Garage	1	25000 €

Descrizione

Area Domus propone in esclusiva di vendita un luminoso trilocale con giardino sito nella frazione di Monte San Pietro-Petersberg nel comune di Nova Ponente. Monte San Pietro-Petersberg è una graziosa località nota per la presenza di un rinomato campo da golf e per la vicinanza al celebre santuario della Madonna di Pietralba.

La proprietà gode di un'eccellente luminosità grazie alla sua ottima esposizione ed al contesto significativamente ricco di aree verdi presenti nell'immediato circondario della tranquilla posizione dove essa è situata.

L'appartamento, in un ottimo stato d'uso, si trova al primo piano di una recente e curata palazzina ed offre un'ampia zona living con cucina a vista, due stanze da letto matrimoniali, bagno, terrazzino coperto nonché uno splendido giardino ottimamente esposto a sud in grado di conferire, sin dalle prime ore del mattino, sino al tramonto, una ricca luce agli ambienti interni. Completano l'offerta una cantina ed un ampio garage, da acquistare separatamente, al prezzo di € 25.000. Viene venduto completamente ammobiliato. L'immobile non è convenzionato! (Rif. Nr. AD272)

Offerenti



AREA DOMUS
REAL ESTATE

Area Domus Real Estate srl
Via Dant
39100

Tel.
04711535143

□