

Eensemble agricolo in posizione panoramica a Naturno

Dati di base

Tipologia dell'oggetto	Altro
Località	Naturno
Prezzo d'acquisto	2'900'000 €
Superficie netta m	63400.0
Anno di costruzione	1984
ID	IW93008



















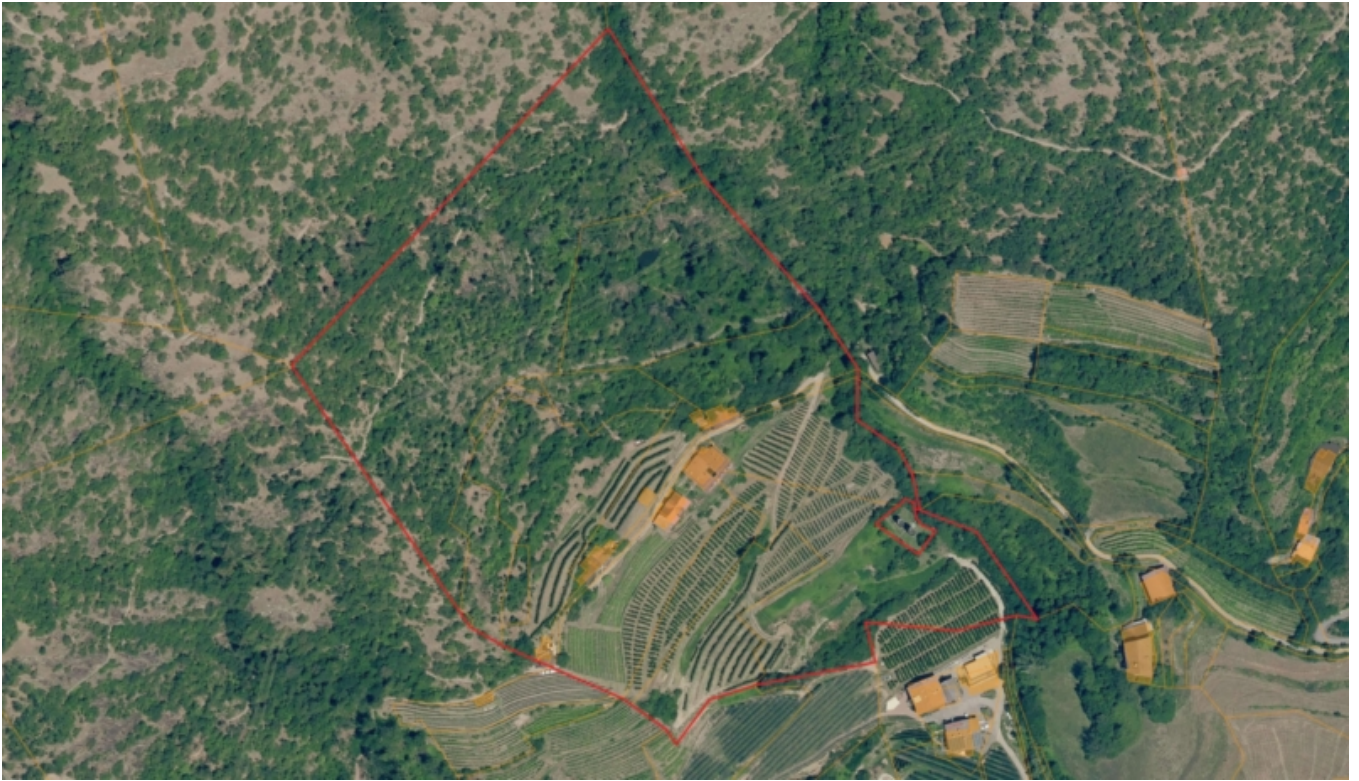





Dettagli

Prezzo d'acquisto

2'900'000 €

Superficie netta m 63400.0

Arredo

Uso giardino
Ammobiliato Ammobiliato

Descrizione

In vendita i due masi chiusi "Maurbam" sul versante soleggiato di Naturno, a circa 1 km dal centro del paese.

Si tratta di due masi contigui e chiusi a un'altitudine di circa 649 metri sul livello del mare, raggiungibili tramite una strada pubblica. Gli edifici e gli appezzamenti sono esposti a sud e si trovano tutti nelle immediate vicinanze.

Entrambe le fattorie formano un'unità. Anche due frutteti nel fondovalle fanno parte dei cortili recintati. Un appezzamento di 2.364 m è adiacente all'area esposta a sud e un altro appezzamento di 3.506 m si trova sotto l'ingresso di Naturno.

I masi chiusi sono composti come segue:

- Fienile
- mulino
- Casa di abitazione
- Edificio agricolo
- Vecchia casa di abitazione
- Garage
- Banco di prova

Offerenti



Wellenzohn Immobilien KG
Göflanerstrasse Nr. 33
39028 Silandro

Tel.
0473 620300

Fax.
0473 620234

□