

Fontanefredde: Duplex + negozio

Dati di base

Tipologia dell'oggetto	Casa / Casa
Località	Montagna
Classe energetica	A
Superficie m	202.5
Stato	Nuovo
Stato	Come nuovo
ID	IW90597



Lifandi

















Lifandi 

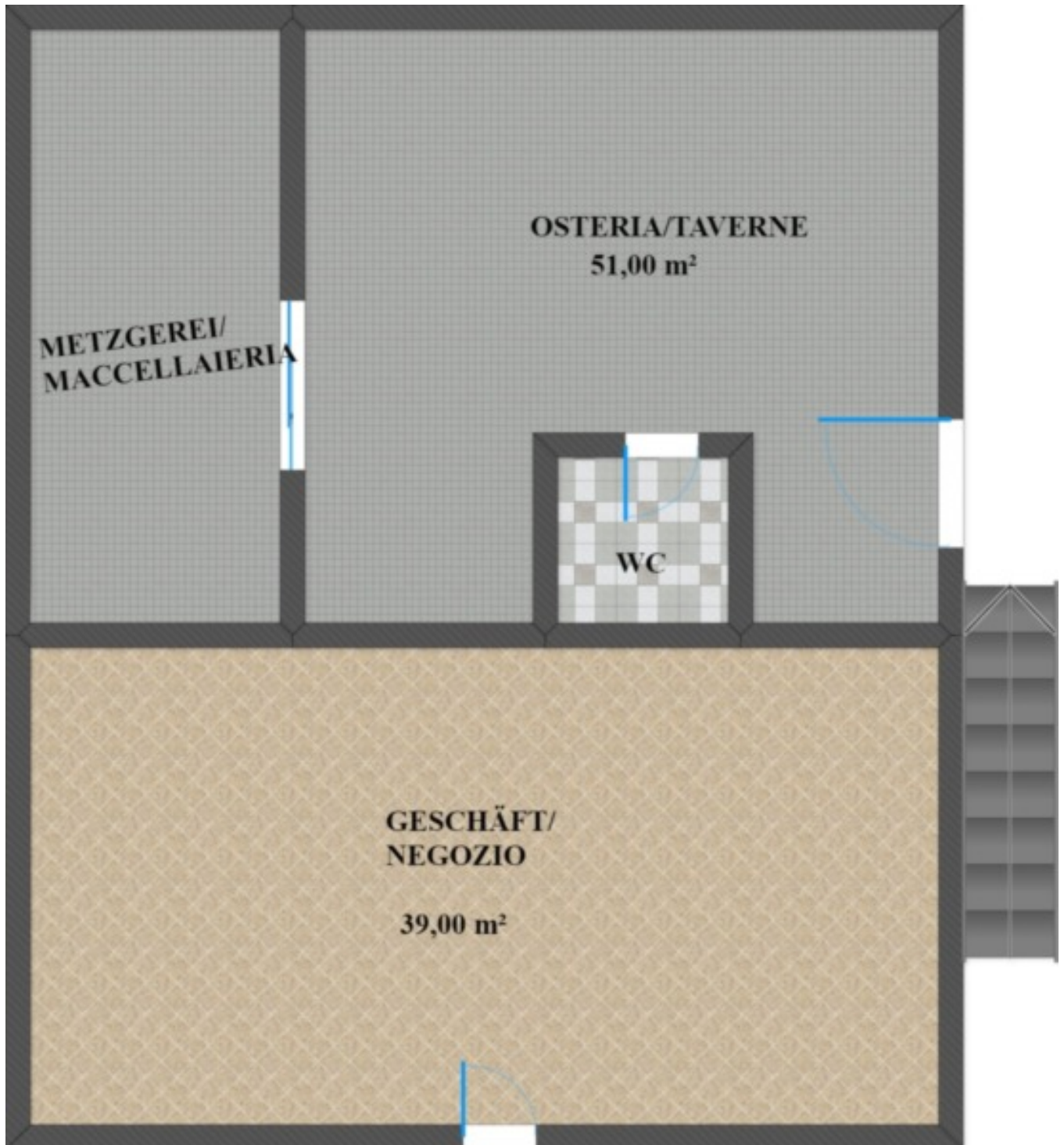





Dettagli

Superficie m

202.5

Superficie netta m 136.7

Arredo

Bagno Ammobiliato Vasca da bagno Semi ammobiliato

Descrizione

Rif: J051

Direttamente sulla strada di passaggio, molto trafficata verso la Val di Fiemme, è in vendita questa casa.

La proprietà offre al piano terra una macelleria ben gestita con taverna, un ripostiglio e un cortile, invece sul primo piano troviamo un duplex con 2 ampi balconi.

Grazie alla posizione strategica, è possibile vendere qualsiasi tipo di prodotto come pane, prodotti locali, ecc.

Prezzo su richiesta

Per ulteriori informazioni:

Agenzia LIFANDI Egna

office2@lifandi.it

0471 812760

Offerenti



Lifandi Immobiliari
Via della Mendola 34/a
39100 Bolzano

Tel.
0471934876

Fax.

0471504675

□