

C/6: Moderno e luminoso trilocale con terrazza

Dati di base

Tipologia dell'oggetto	Appartamento / Piano
Località	Mezzocorona
Via, N°	Via Europa C/6
Camere	3
Piano	2
Prezzo d'acquisto	Prezzo a richiesta
Anno di costruzione	2025
ID	IW102350



















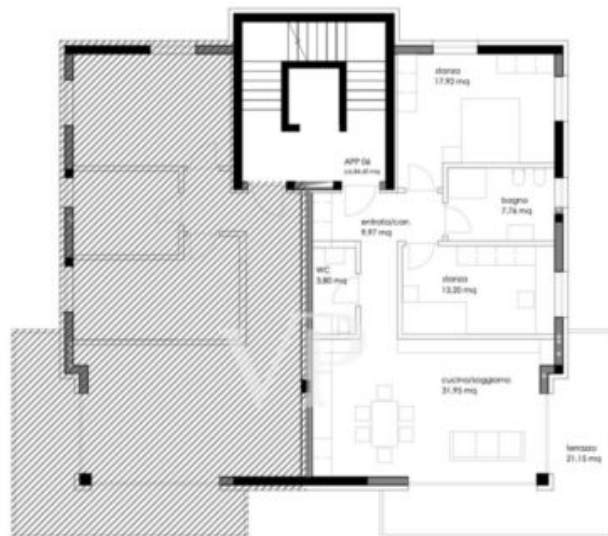

EDIFICIO C_lotto C.2
PIANTA PIANO SECONDO - App 06
SCALA 1:100

Dettagli

Prezzo d'acquisto
Camere da letto

Prezzo a richiesta
2

Bagni 2

Arredo

Tipo di riscaldamento A piano, A pavimento

Ascensore Ascensore

TV/SAT/cavo

Descrizione

Questo prestigioso complesso residenziale è stato realizzato con il più alto standard di Casa Clima "A+", il che significa che sarà valutato anche per la sua efficienza energetica. L'immobile è posto al secondo piano, ed è composto da: un comodo ingresso, un soggiorno sala pranzo "living" con accesso diretto alla terrazza, due camere da letto matrimoniali, un bagno di servizio e un bagno padronale finestrato. L'oggetto offre un'eccellente luminosità naturale. L'unità immobiliare è dotata di sistema di riscaldamento e raffreddamento a pavimento che viene gestito autonomamente con comodo controllo individuale della temperatura ambiente, offrendo una particolare atmosfera di benessere in tutti i vani. L'offerta è completata da un posto auto e cantina compreso nel prezzo.

Fine costruzione Ottobre 2025.

Offerenti



VON POLL REAL ESTATE Bozen/Bolzano

V.le Druso n. 265

39100 Bolzano

Tel.

+39/0471/209020

Cell.

+39/0471/209020

□