Merano - Quadrilocale ben tenuto con ampio giardino!

Dati di base

Tipologia dell'oggetto	Appartamento / Piano terra
Località	Merano
Camere	4
Classe energetica	B
Prezzo d'acquisto	690'000 €
Superficie m	130.0
Stato	Non nuovo
Anno di costruzione	2005
Stato	Curato
ID	IW96348

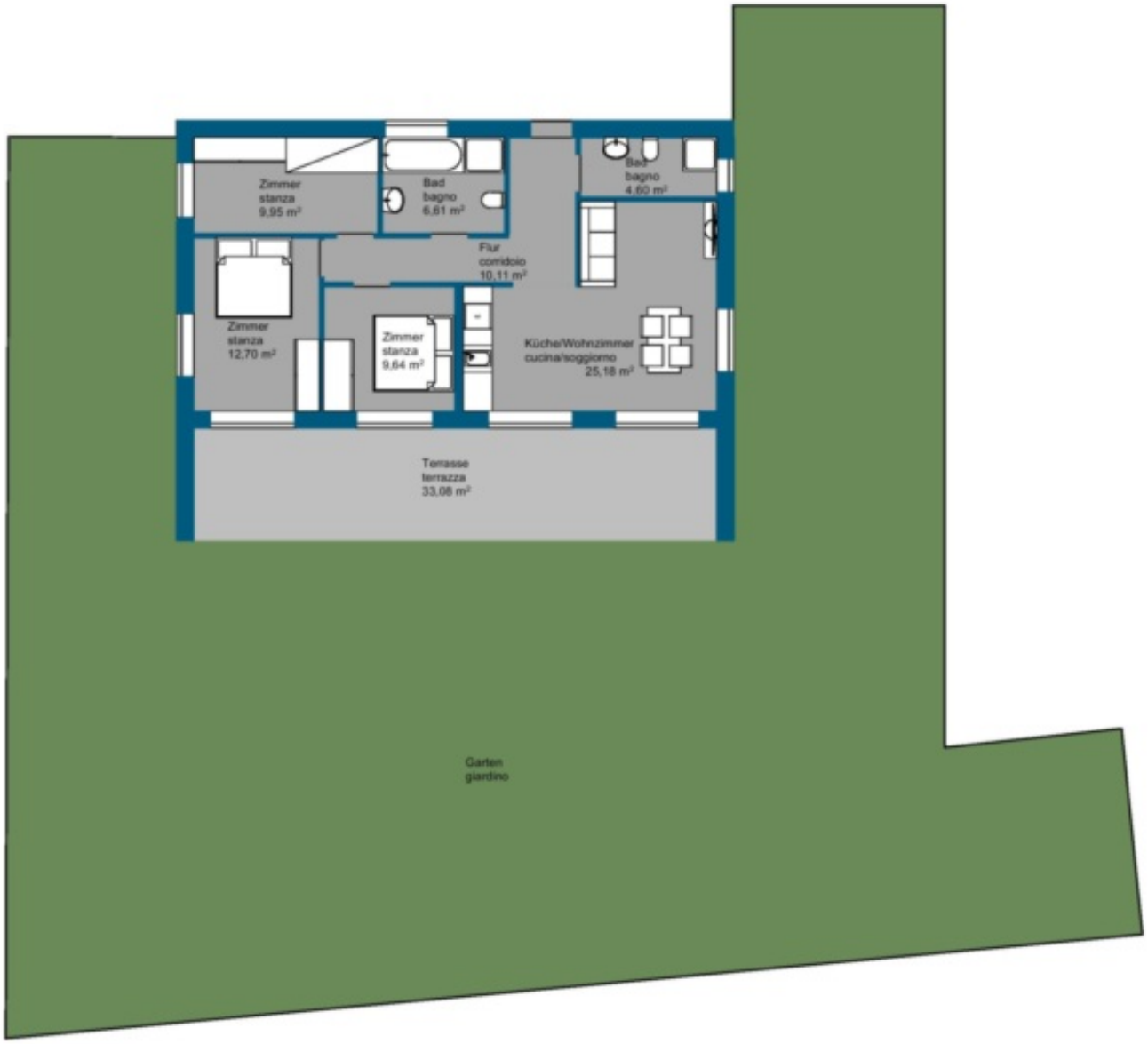

Prezzi

Prezzo d'acquisto 690'000 €

Superfici

Superficie m	130.0

Numero superfici

Bagni	2
Balconi/Terrazze	1
Camera giorno/notte	4
Posti macchina	2

Posti macchina

Tipo	Numero	Prezzo
Doppio garage	1	65000 €
Posto macchina	2	

Descrizione

In una zona tranquilla, non lontano dal centro e dalla passeggiata del Passirio, vi attende un bellissimo appartamento ben curato.

Questa notevole proprietà, arredata con grande attenzione ai dettagli, emana un'atmosfera di comfort ed eleganza che si fondono armoniosamente per creare un ambiente abitativo unico. Con 320 metri quadrati di giardino, questa proprietà è in grado di soddisfare le esigenze degli amanti della vita all'aria aperta.

L'offerta di questo notevole appartamento è completata da 2 posti auto esterni che offrono ampio spazio per i vostri veicoli. Inoltre, questa proprietà offre l'opportunità di acquistare un garage doppio con un sovrapprezzo di 65.000 euro. I problemi di parcheggio diventeranno quindi un ricordo del passato, poiché avrete a disposizione uno spazio sufficiente per i vostri veicoli.

Offerenti

Rimmo Immobili Alto Adige
Via Innsbruck 29
39100 Bolzano

Tel.
+39 0471 982 844

□