

Spazioso quadrilocale con giardino

Dati di base

Tipologia dell'oggetto	Appartamento / Piano terra
Località	Marebbe
Via, N°	Strada Catarina Lanz 12/1
Camere	4
Piano	0
Prezzo d'acquisto	798'000 €
Superficie m	145.8
Anno di costruzione	1980
ID	IW100339



































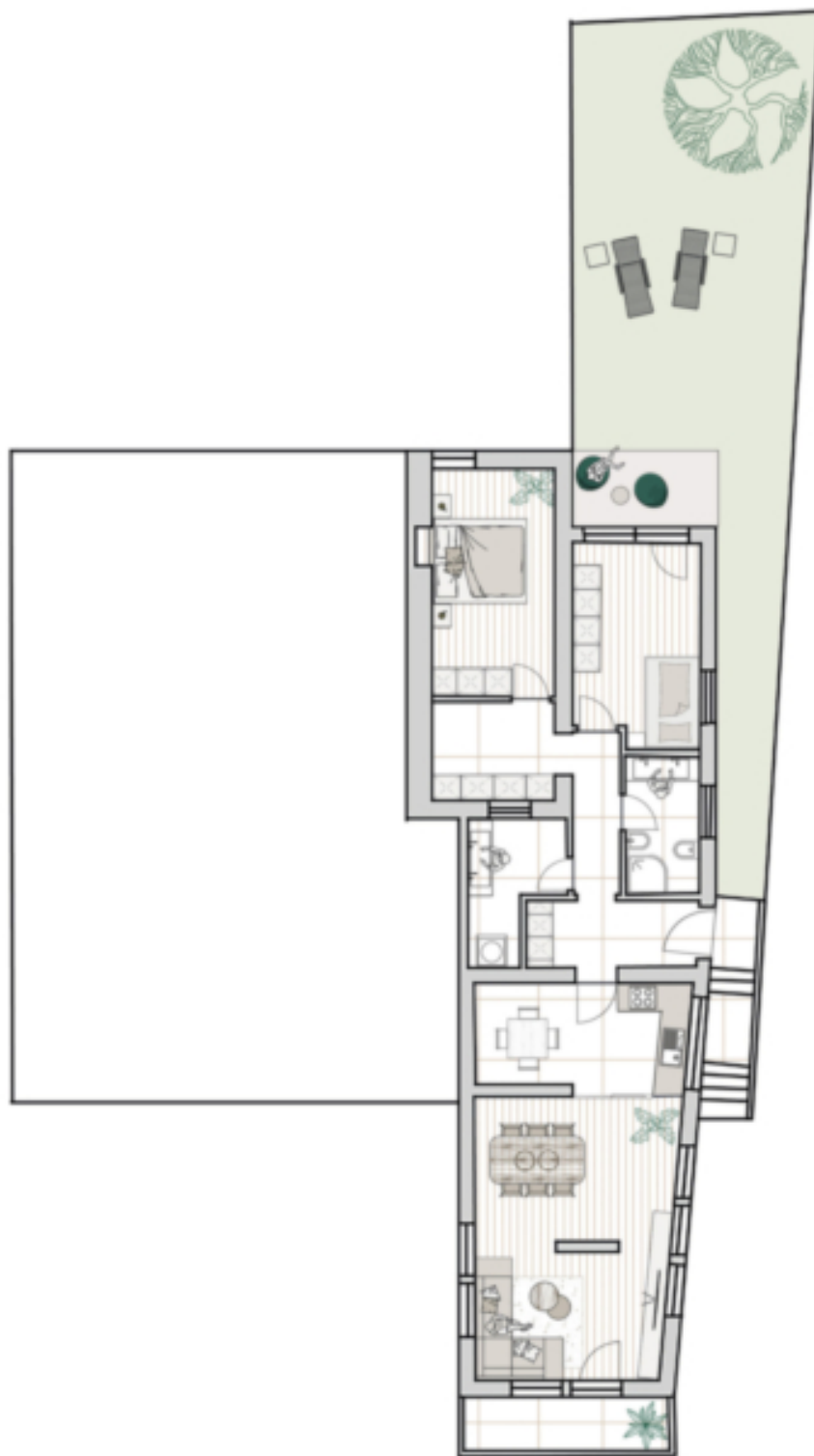

Prezzi

Prezzo d'acquisto 798'000 €

Superfici

Superficie m 145.8

Superficie netta m 104.0

Giardino m 66.9
Balcone/Terrazza m 6.3

Numero superfici

Camere da letto 2
Bagni 2
Posti macchina 1

Arredo

Uso giardino
Ammobiliato Semi ammobiliato
Tipo di riscaldamento A pavimento
Riscaldamento Teleriscaldamento
Munito di cantina No

Descrizione

A San Vigilio è in vendita un ampio quadrilocale al piano terra di un condominio. L'immobile è composto da due bagni, due camere da letto, un'ampia zona giorno, costruita di recente nel 2000, una cucina separata e un balcone esposto a est. Il giardino di circa 66 metri quadrati offre molto spazio per le attività ricreative all'aperto. La superficie abitativa è di circa 104 metri quadrati e colpisce per la disposizione degli ambienti ben studiata. L'appartamento si trova in una posizione tranquilla ed è stato costruito nel 1980 in base agli standard Klimahaus D. Grazie all'orientamento est-ovest e alle grandi finestre nelle stanze principali, si gode di ambienti luminosi. Con una vista impressionante sulla leggendaria pista della Coppa del Mondo di sci alpino, questa proprietà offre un cinema all'aperto per gli appassionati di sci. È inoltre possibile acquistare separatamente un posto auto coperto nel cortile.

Offerenti

Castellanum
Via Tratten 7
39042 Bressanone

Tel.
0472201250

□