Malles/Planol: vendita di una casa residenziale con edificio agricolo e giardino

Dati di base

Tipologia dell'oggetto	Casa / Casa colonica
Località	Malles Venosta
Prezzo d'acquisto	600'000 €
Anno di costruzione	1994
ID	IW105079

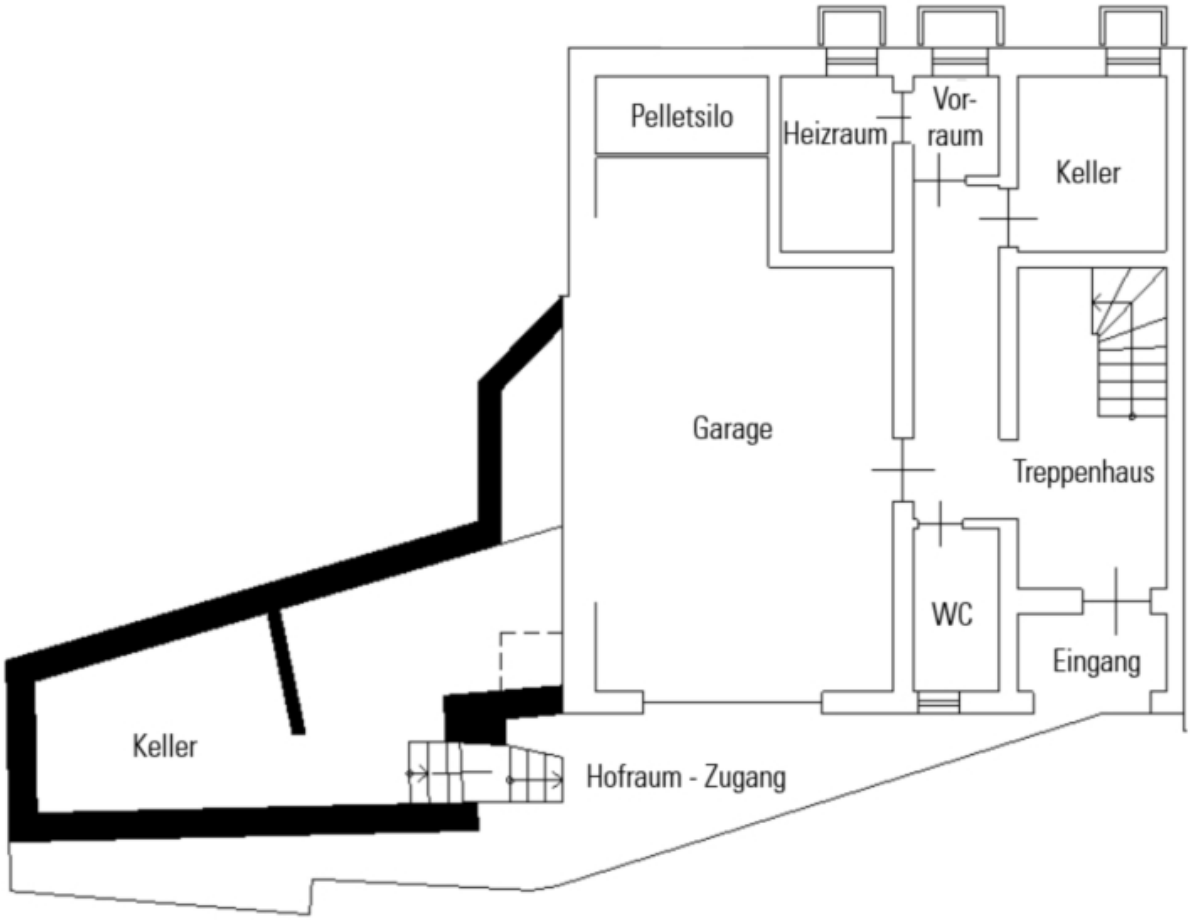
Pelletsilo
Heizraum
Vor-
raum
Keller
Garage
Treppenhaus
WC
Eingang
Keller
Hofraum - Zugang

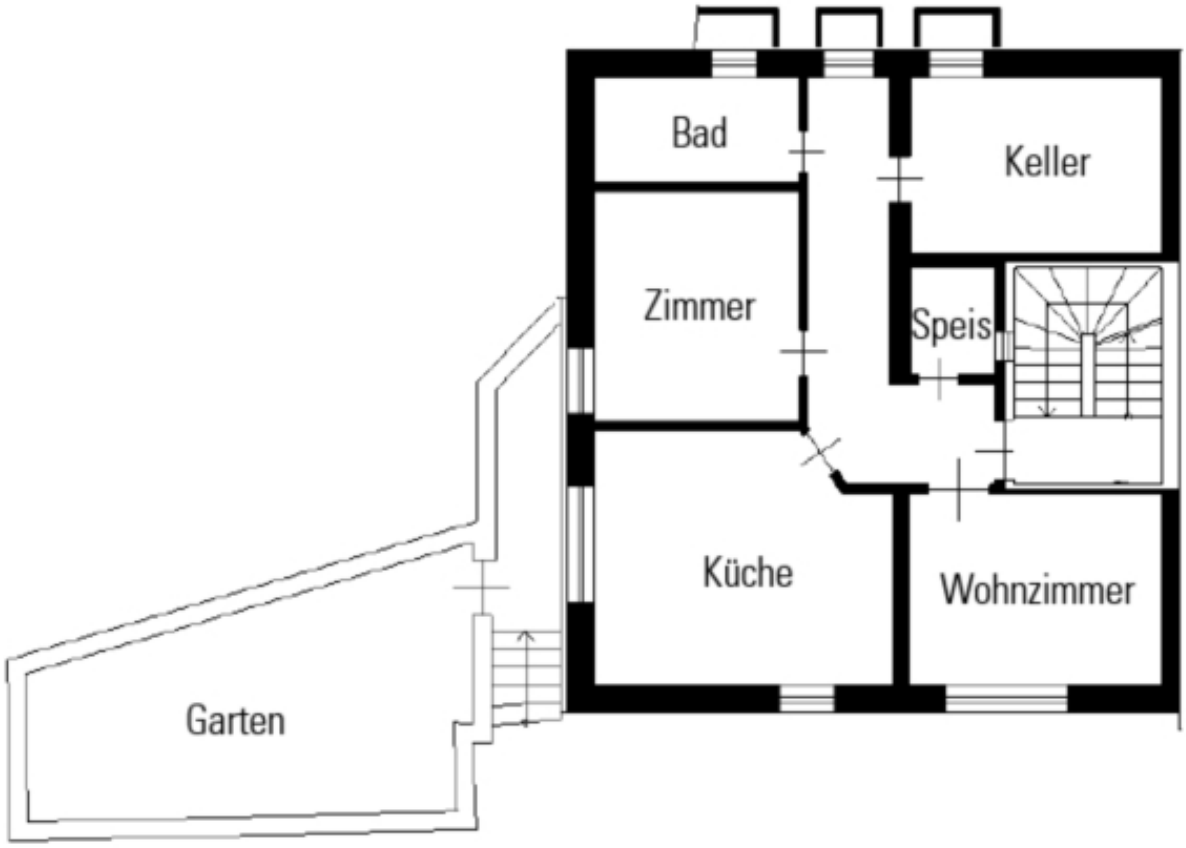
Bad
Keller
Zimmer
Speis
Küche
Wohnzimmer
Garten

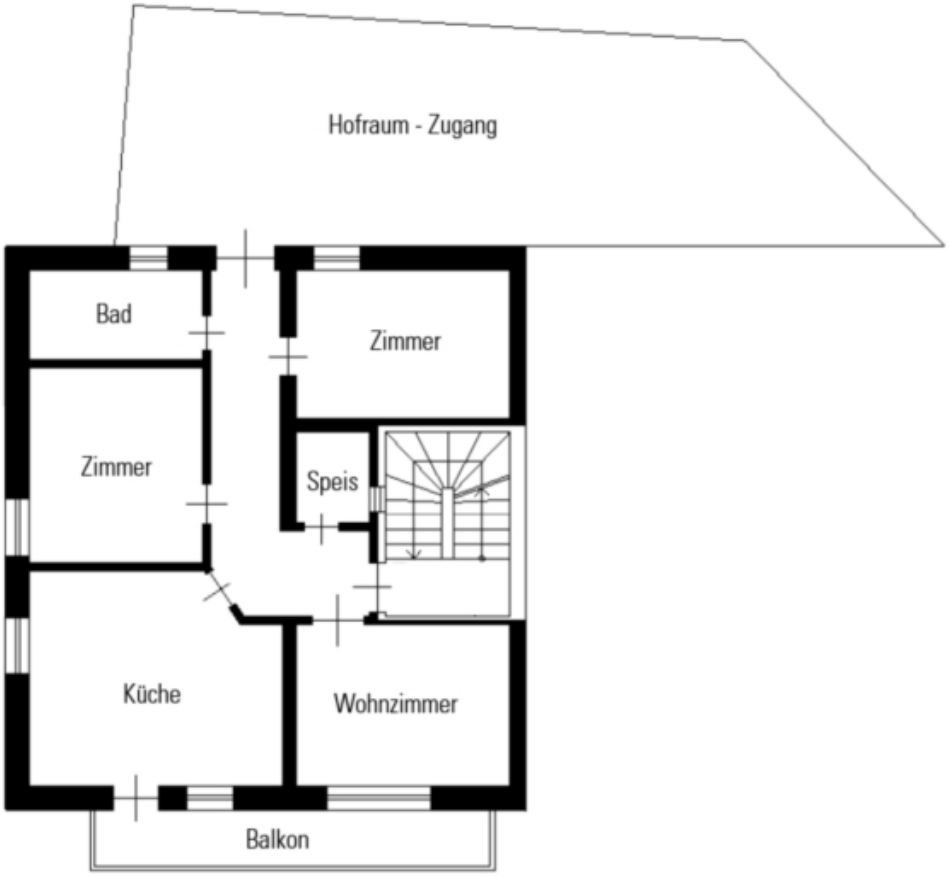
Hofraum - Zugang
Bad
Zimmer
Zimmer
Speis
Küche
Wohnzimmer
Balkon

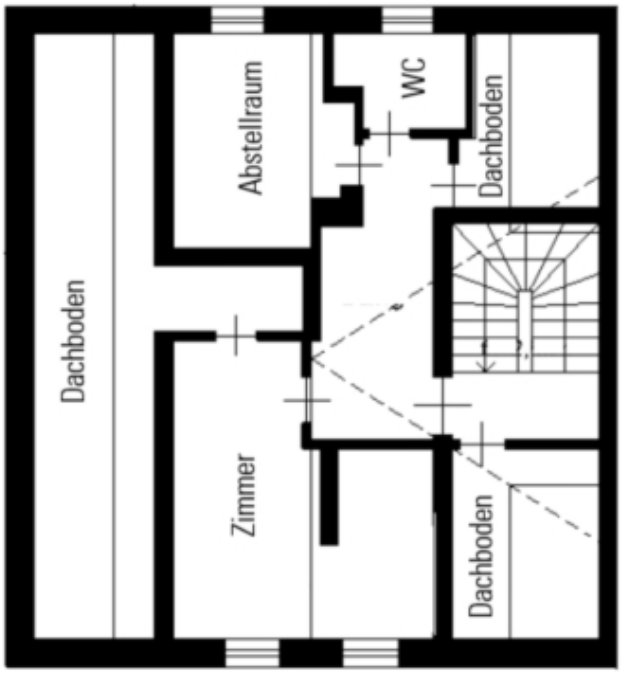
Dachboden
Zimmer
Abstellraum
WC
Dachboden
Dachboden

Wohnhaus
Friedhof

Dettagli

Prezzo d'acquisto	600'000 €
Camere da letto	3
Bagni	2
Posti macchina	1

Arredo

Uso giardino	
Tipo di riscaldamento	Stufa
Munito di cantina	Sì

Descrizione

In vendita una casa residenziale con edificio agricolo nel centro del paese di Planol, costruita di recente nel 1994.

La casa si estende su quattro piani ed è suddivisa come segue:
- Piano terra: garage e locali cantina
- 1° piano: trilocale di ca. 75 m
- 2° piano: trilocale di ca. 87 m con balcone, cortile e accesso diretto all'esterno
- 3° piano: camera, ripostiglio, WC e soffitta

L'edificio agricolo è annesso all'edificio residenziale ed è anch'esso suddiviso in quattro piani:
- Piano interrato: pozzo nero e concimaia
- Piano terra: stalla, sala del latte e ace
- 1° piano: fienile
- 2° piano: fienile e cortile

L'edificio agricolo ha una superficie totale di circa 235 m e un volume fuori terra di circa 753 m .

La proprietà comprende anche un orto, un deposito di legna e un garage all'ingresso del paese.

Offerenti

Wellenzohn Immobilien KG

Göflanerstrasse Nr. 33
39028 Silandro

Tel.
0473 620300

Fax.
0473 620234

□