

# Agriturismo in splendida posizione panoramica

## Dati di base

|                        |                                       |
|------------------------|---------------------------------------|
| Tipologia dell'oggetto | Gastronomia / Ristorazione e alloggio |
| Località               | Laion                                 |
| Affitto senza spese    | 6'000 €                               |
| Superficie m           | 350.0                                 |
| ID                     | IW102409                              |

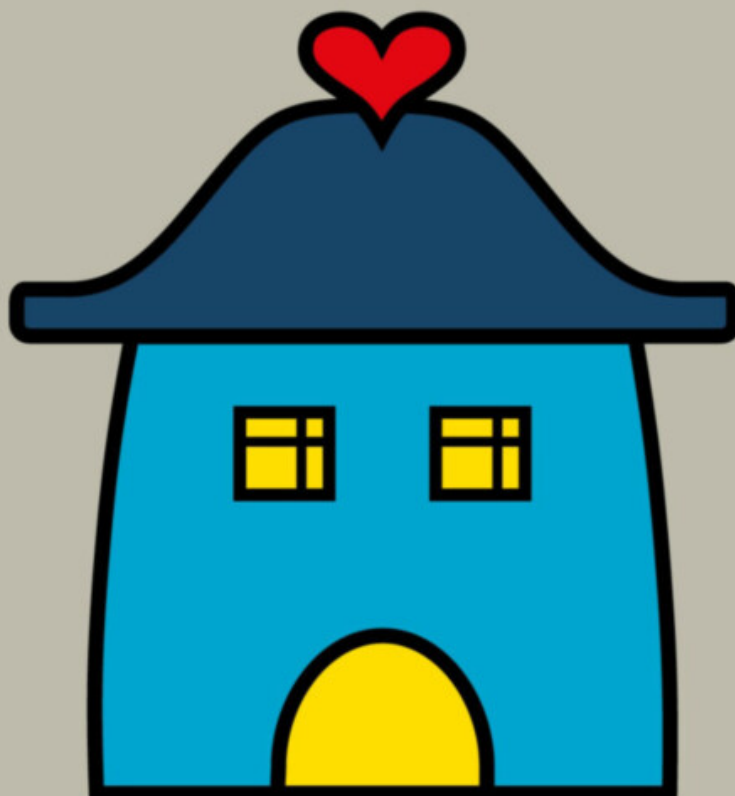

## Dettagli

|                     |         |
|---------------------|---------|
| Affitto senza spese | 6'000 € |
| Superficie m        | 350.0   |

## Descrizione

Casa con appartamenti di charme e piccola fattoria in affitto proprio all'ingresso della Val Gardena.

Circondati da un paesaggio montano mozzafiato, questi confortevoli appartamenti offrono un rifugio perfetto per il riposo e il relax.

L'agriturismo è un'attività fondata su tre pilastri essenziali: la produzione agricola (o, in alternativa, l'allevamento di animali), la valorizzazione delle risorse agricole del territorio e, in ultimo ma non meno importante, lo svolgimento di servizi di ospitalità. (affittacamere) In questo modo gli ospiti hanno la possibilità di conoscere meglio l'agricoltura e di gustare prodotti freschi e locali direttamente dalla regione. In una posizione ideale per fare escursioni, sciare ed esplorare le Dolomiti, questo alloggio è il punto di partenza perfetto per avventure indimenticabili.

Maggiori informazioni qui: [https://www.ruth-immobilien.com/it/immobile/agriturismo-in-splendida-posizione-panoramica\\_19953](https://www.ruth-immobilien.com/it/immobile/agriturismo-in-splendida-posizione-panoramica_19953)

Ruth Immobilien  
Dorfstraße 12 / Via del Paese  
39040 Vahrn / Varna (BZ)  
Tel. +39 0472 970090

## Offerenti



Ruth Immobilien s.r.l.  
Piazza Walther 2  
39100 BOLZANO

Tel.  
+39 0472 970090

Fax.  
+39 0472 970091

---

□