Benacus

Dati di base

Tipologia dell’oggetto	Casa / Villa
Località	Lago di Garda
Via, N□	Via Negher 1
Prezzo d’acquisto	3'550'000 €
Superficie m	469.2
Anno di costruzione	2025
ID	IW98862

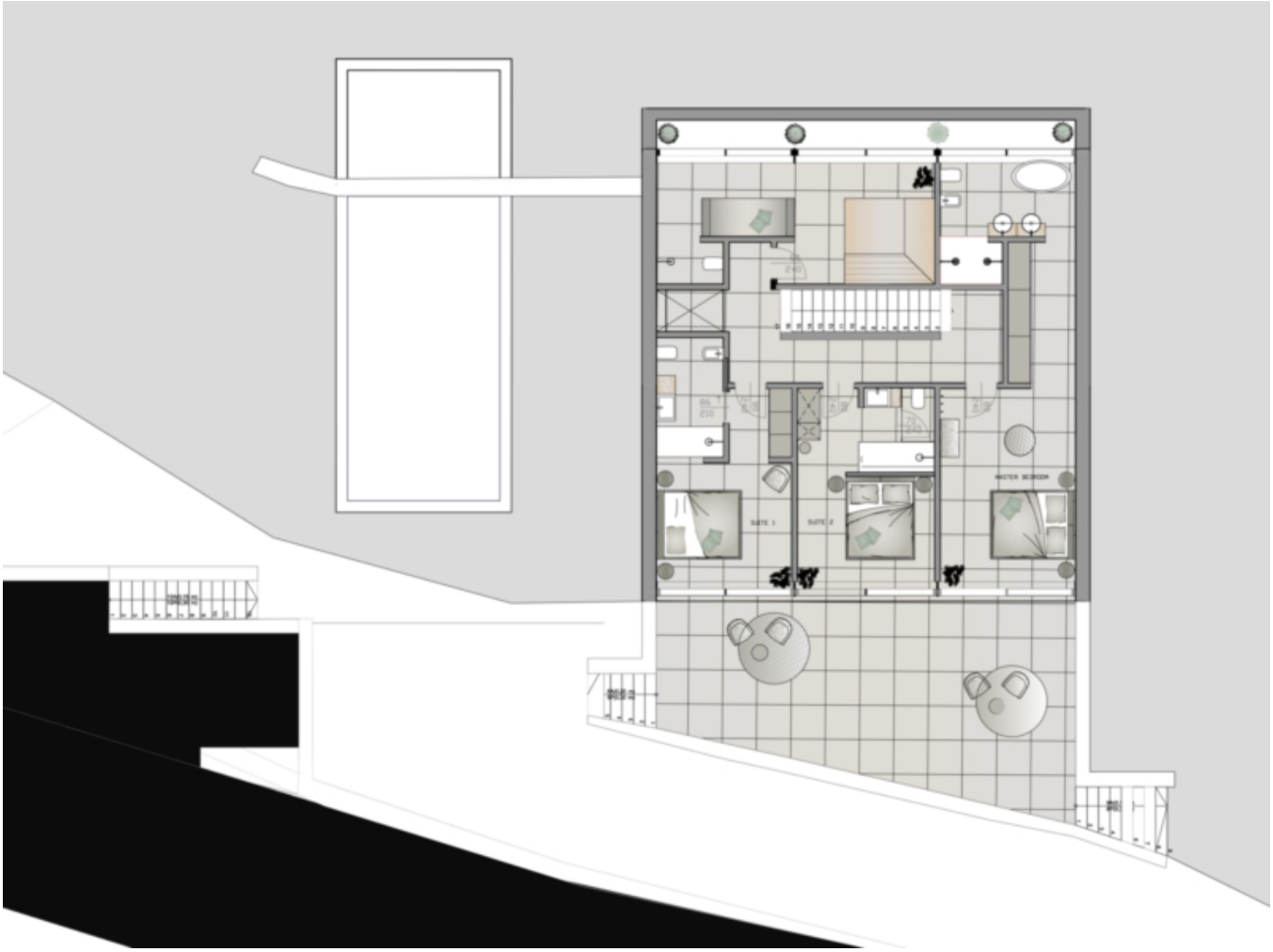
SUITE 1
SUITE 2
MASTER BEDROOM

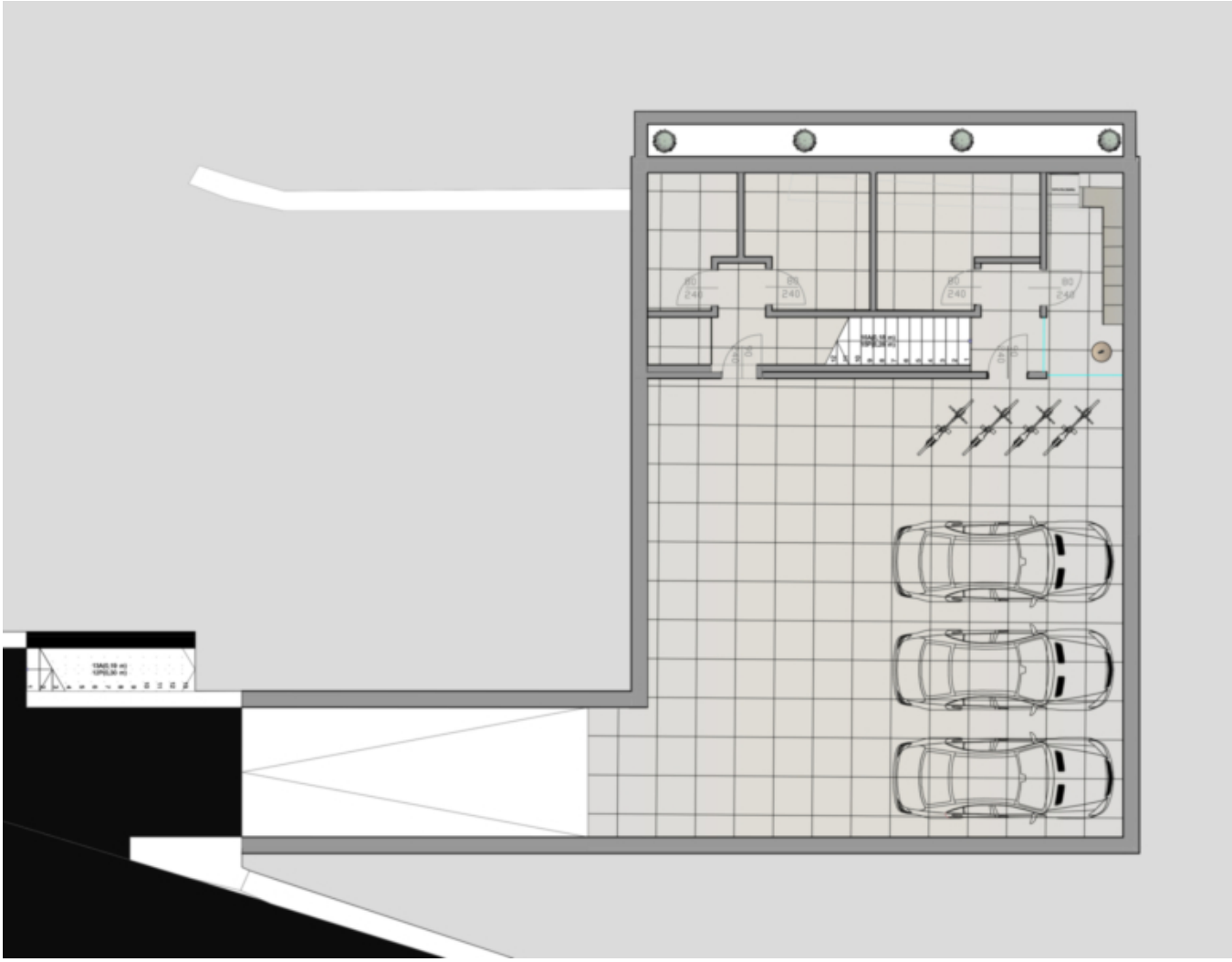

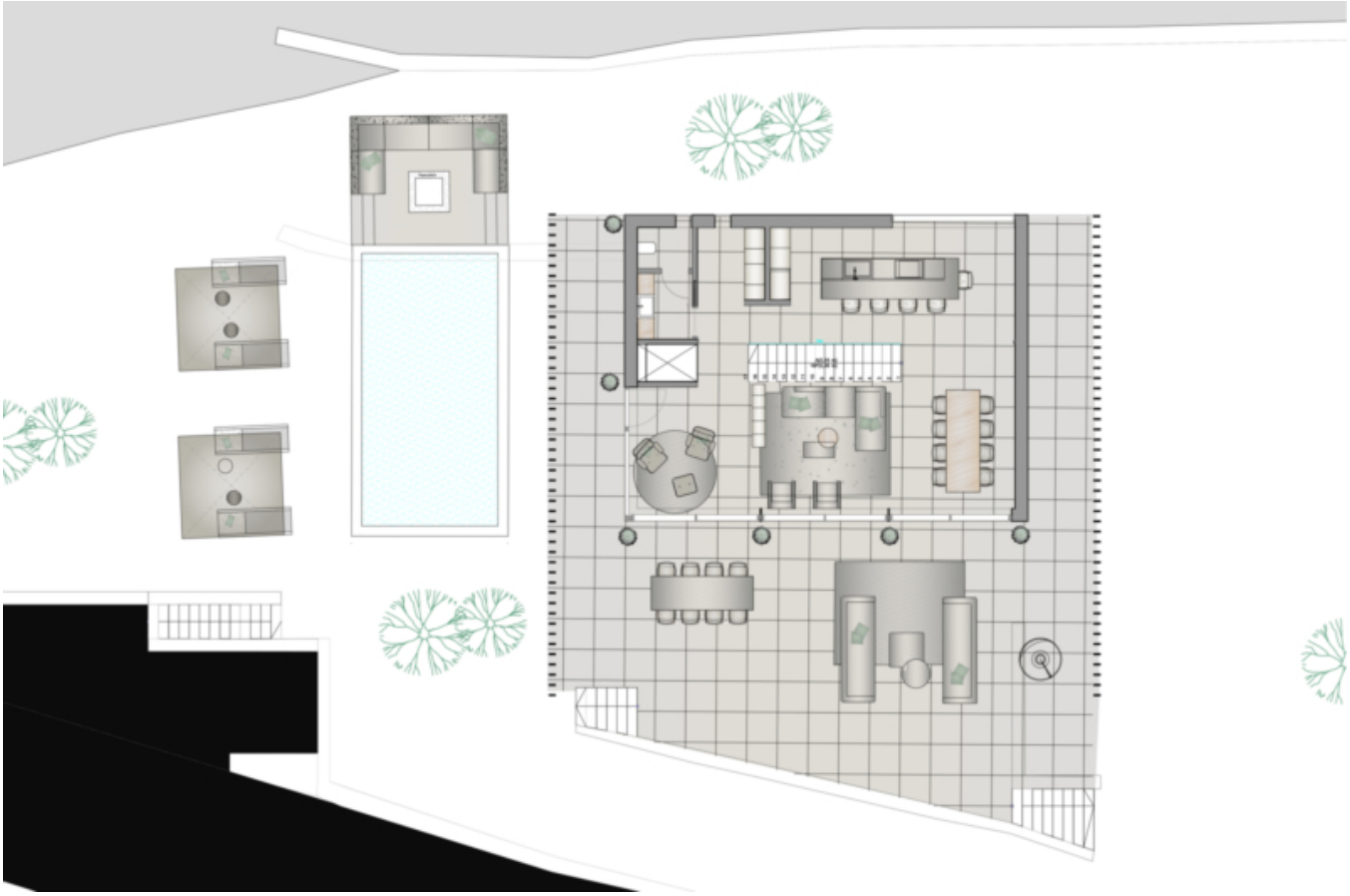

Prezzi

Prezzo d'acquisto	3'550'000 €

Superfici

Superficie m	469.2
Superficie netta m	222.0
Terreno m	1113.2
Giardino m	789.9
Cantina m	14.4
Balcone/Terrazza m	203.8

Numero superfici

Camere da letto	3
Bagni	4

Arredo

Uso giardino	
Piscina	
Tipo di riscaldamento	A pavimento
Ascensore	Ascensore
Munito di cantina	Sì

Descrizione

Sulle colline di Torri del Benaco proponiamo in vendita una bellissima e moderna villa. La proprietà si trova in una tranquilla posizione panoramica con una vista mozzafiato sul lago. La villa si distribuisce su due piani e offre al piano terra 3 camere da letto e un'eventuale area benessere mentre al piano superiore si trova un bel soggiorno aperto con una grande terrazza esterna; la distribuzione degli spazi interni può essere modificata su richiesta. Inoltre, la proprietà dispone di un garage e di posti auto nel piano interrato. Grande terrazza con piscina a sfioro vista lago e un grande giardino privato.

Offerenti

CASTELLANUM
REAL ESTATE

Castellanum Garda
Via Gardesana 20,
37017 Lazise

Tel.
+39 045 4735086

□