Lussuosa villa con vista lago unica

Dati di base

Tipologia dell'oggetto	Casa / Casa
Località	Lago di Garda
Via, N□	Bocca di Croce
Prezzo d'acquisto	2'180'000 €
Superficie netta m	318.0
Anno di costruzione	2018
ID	IW103563

VP

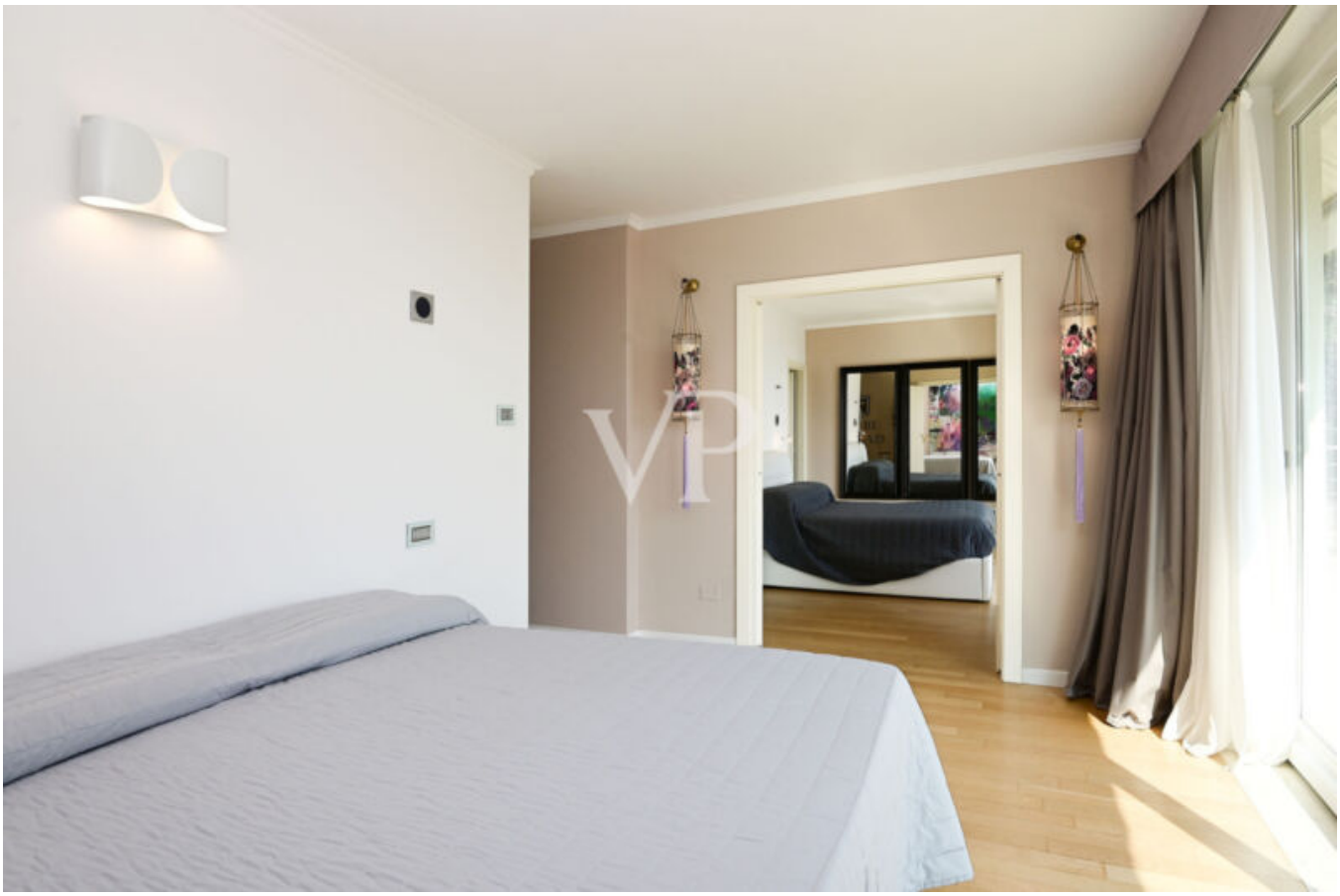

BE
BAD
BE
YOU

VON POLL REAL ESTATE

www.von-poll.it

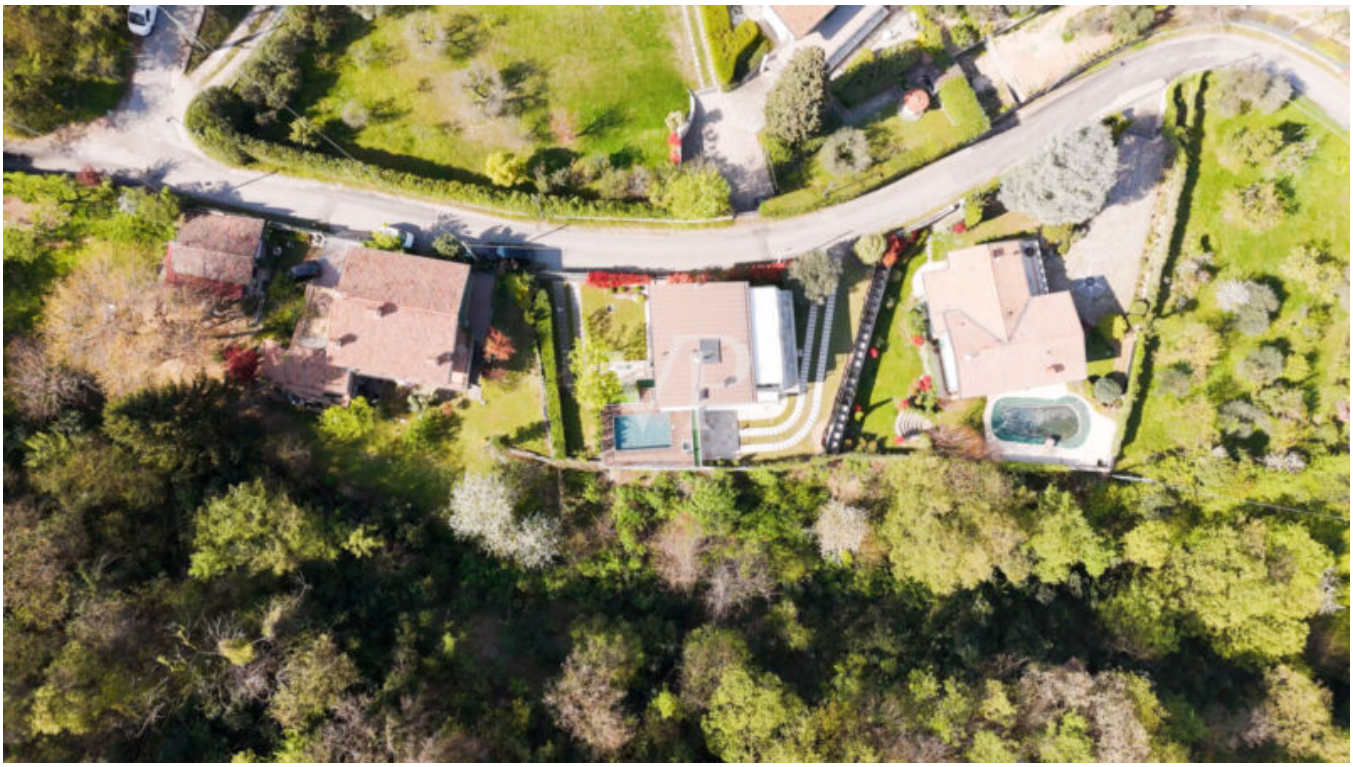

VP

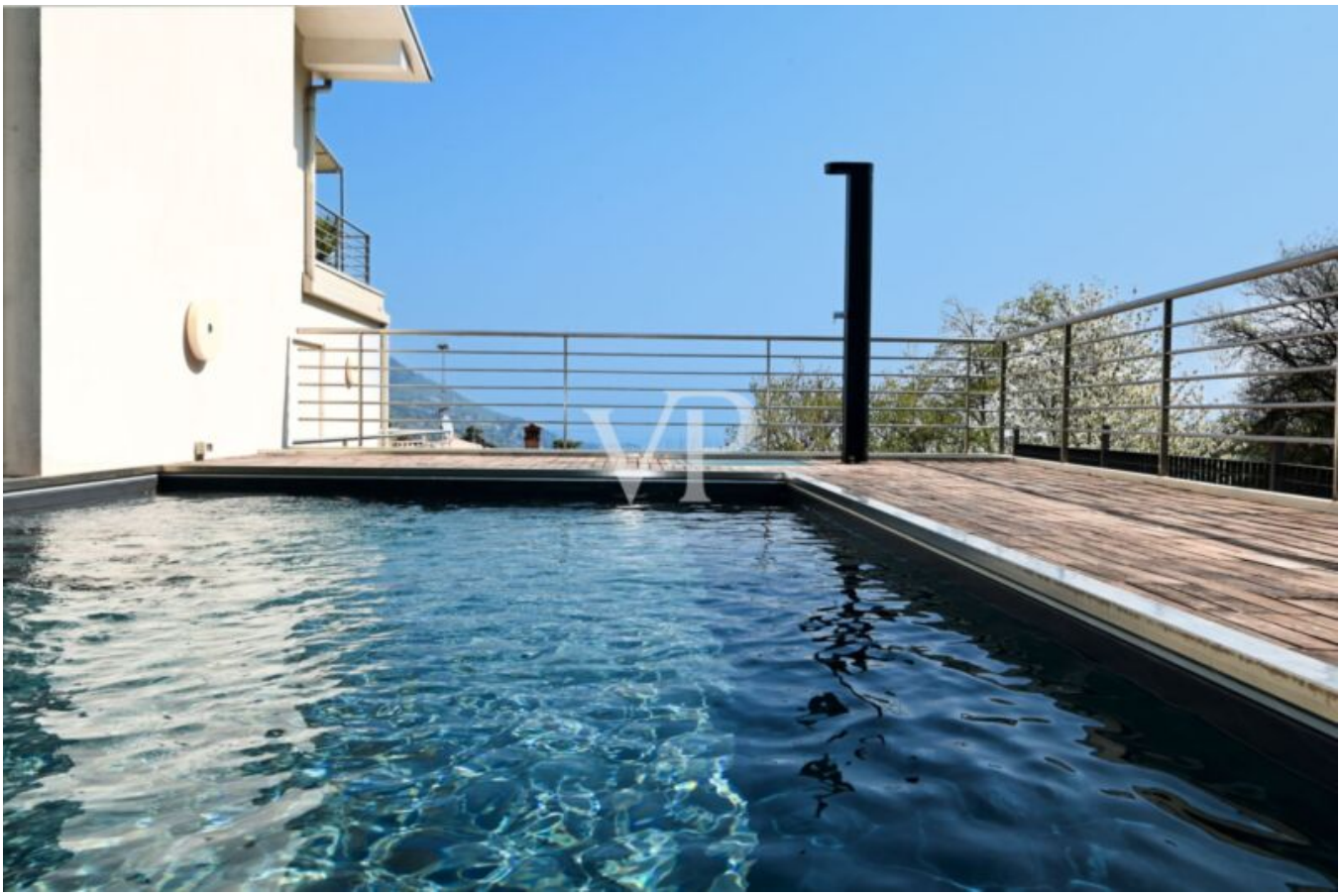

Prezzi

Prezzo d'acquisto	2'180'000 €

Superfici

Superficie netta m	318.0
Terreno m	500.0
Giardino m	500.0
Balcone/Terrazza m	27.0

Numero superfici

Camere da letto	4
Bagni	4
Posti macchina	2

Arredo

Pavimento	Parquet
Ammobiliato	Ammobiliato
Camino	
Piscina	

Tecnologia

Tipo di riscaldamento	A pavimento
Climatizzato	
TV/SAT/cavo	

Descrizione

Ogni angolo di questa casa con una vista mozzafiato sul Golfo di Saló, racconta una storia di eccellenza, innovazione e bellezza.

Costruita nel 2018 con materiali d'avanguardia e finiture di altissimo livello, questa residenza unisce eleganza architettonica e tecnologia per offrire un'esperienza abitativa fuori dal comune.

Disposta su tre livelli e con la possibilità di installare anche un ascensore, la villa accoglie i suoi ospiti con spazi ampi, luminosi e pensati per il massimo comfort.

Al piano terra troviamo una raffinata zona relax con taverna, una camera da letto per gli ospiti, un bagno, lavanderia, garage e locali tecnici perfettamente organizzati.

La zona notte, situata al primo piano, con accesso diretto dal giardino sul retro, ospita tre camere matrimoniali, due bagni e armadi su misura.

Il secondo e ultimo piano è interamente dedicato alla zona living: uno spazio arioso con cucina semi-abitabile, un ulteriore bagno e una splendida terrazza coperta dove poter pranzare o cenare godendosi una vista impareggiabile sul lago.

All'esterno, la piscina riscaldata a sale completa l'esperienza di benessere, trasformando ogni giornata in un piccolo angolo di vacanza privata.

Il garage ospita comodamente due auto di grandi dimensioni, oltre a moto e biciclette.

Prenota la tua visita.

Offerenti

VON POLL REAL ESTATE Bozen/Bolzano
V.le Druso n. 265
39100 Bolzano

Tel.
+39/0471/209020

Cell.
+39/0471/209020

□