

Peschiera del Garda: Bed&Breakfast

Dati di base

Tipologia dell'oggetto	Casa di vacanza
Località	Lago di Garda
Classe energetica	A
Prezzo d'acquisto	1'200'000 €
Superficie m	346.2
Stato	Non nuovo
Anno di costruzione	2013
Stato	Come nuovo
ID	IW66273

















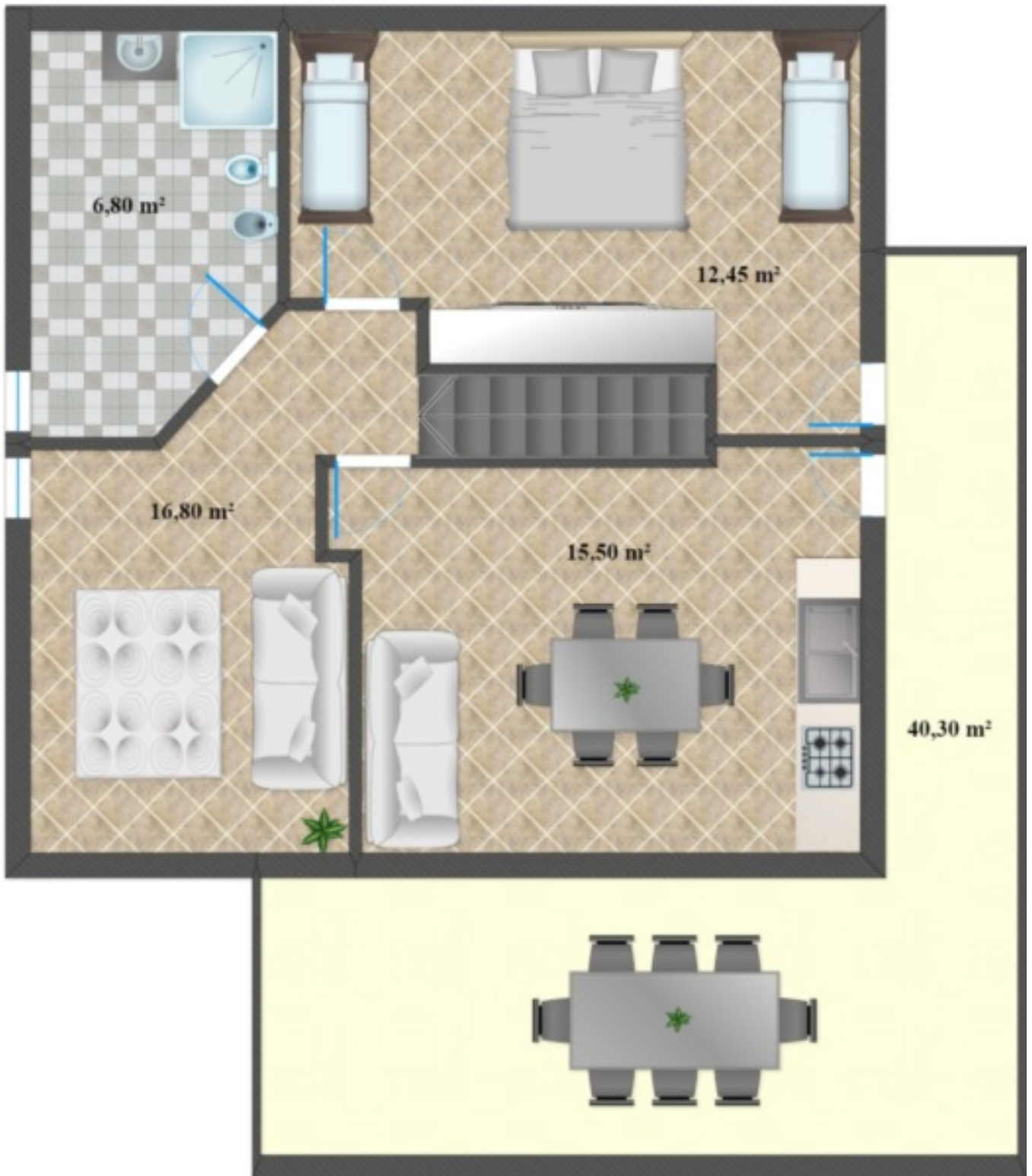

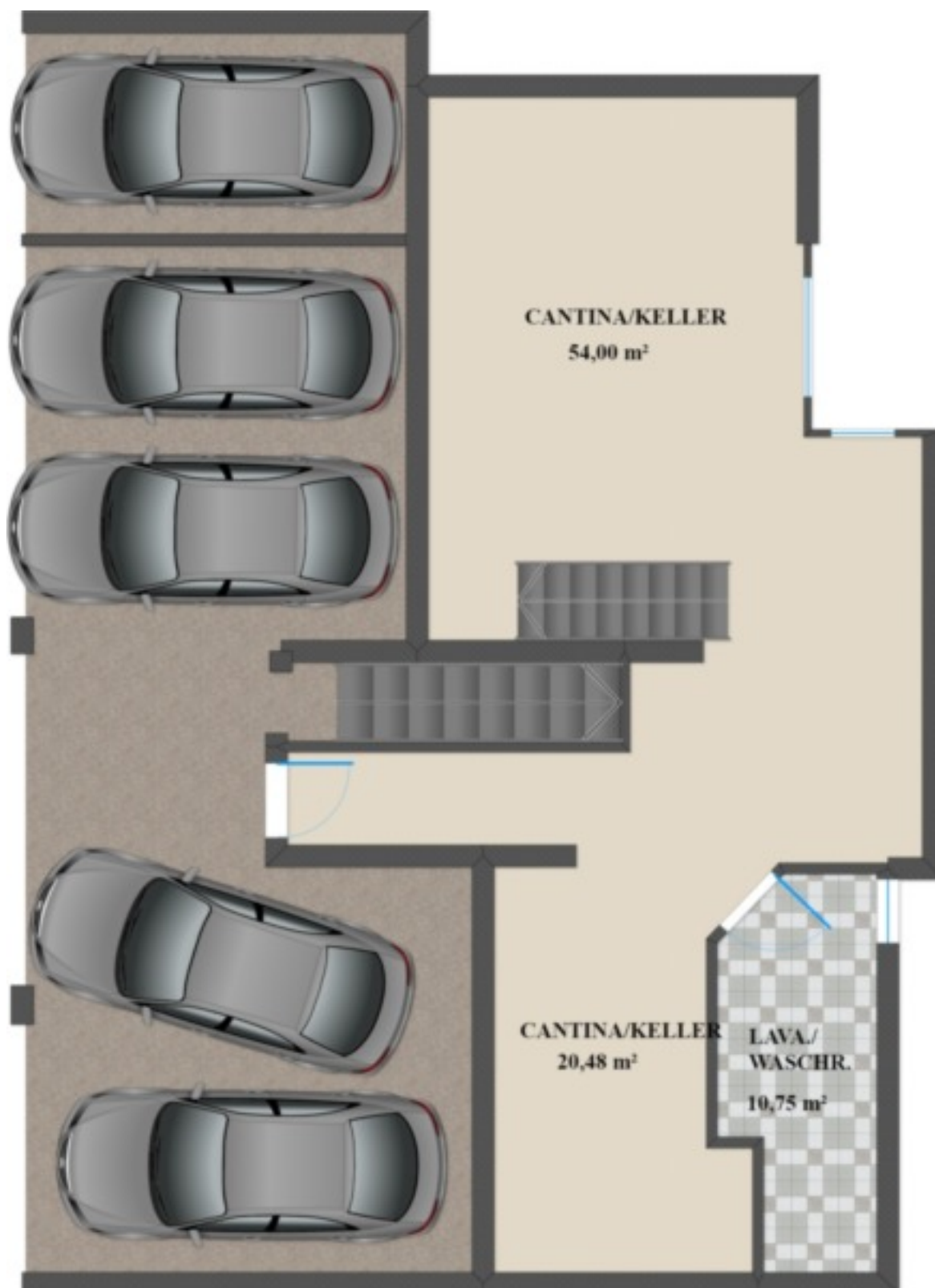

Dettagli

Prezzo d'acquisto

1'200'000 €

Superficie m	346.2
Superficie netta m	189.1
Giardino m	113.3
Cantina m	74.5

Posti macchina

Tipo	Numero	Prezzo
Posto macchina	5	0 €

Descrizione

Rif. G026

Questa bellissima locazione turistica e residenziale è stata costruita nel 2013 e si sviluppa su 4 piani di cui 3 fuori terra. L'immobile offre mini appartamenti adibiti a B&B ed è circondato su 3 lati da porticati e giardino privato e offre 5 posti auto coperti al piano interrato. Da consegnare subito insieme all'arredamento!

Sup. commerciale: ca. 346,22 mq

Sup. netta: ca. 189,05 mq

Giardino: ca. 113,31 mq

Cantine: 74,48 mq

Costruito: 2013

Riscaldamento: a pavimento

Posti auto: coperti

Consegna: da subito

Classe Energetica A

Prezzo Euro 1.200.000

Offerenti



Lifandi Immobiliari
Via della Mendola 34/a
39100 Bolzano

Tel.
0471934876

Fax.
0471504675

□