

A1 - Quadrilocale con spazioso giardino

Dati di base

| | |
|------------------------|----------------------|
| Tipologia dell'oggetto | Appartamento / Piano |
| Località | Lago di Garda |
| Camere | 4 |
| Piano | 0 |
| Prezzo d'acquisto | Prezzo a richiesta |
| Superficie m | 223.3 |
| Stato | Primo ingresso |
| ID | IW92223 |















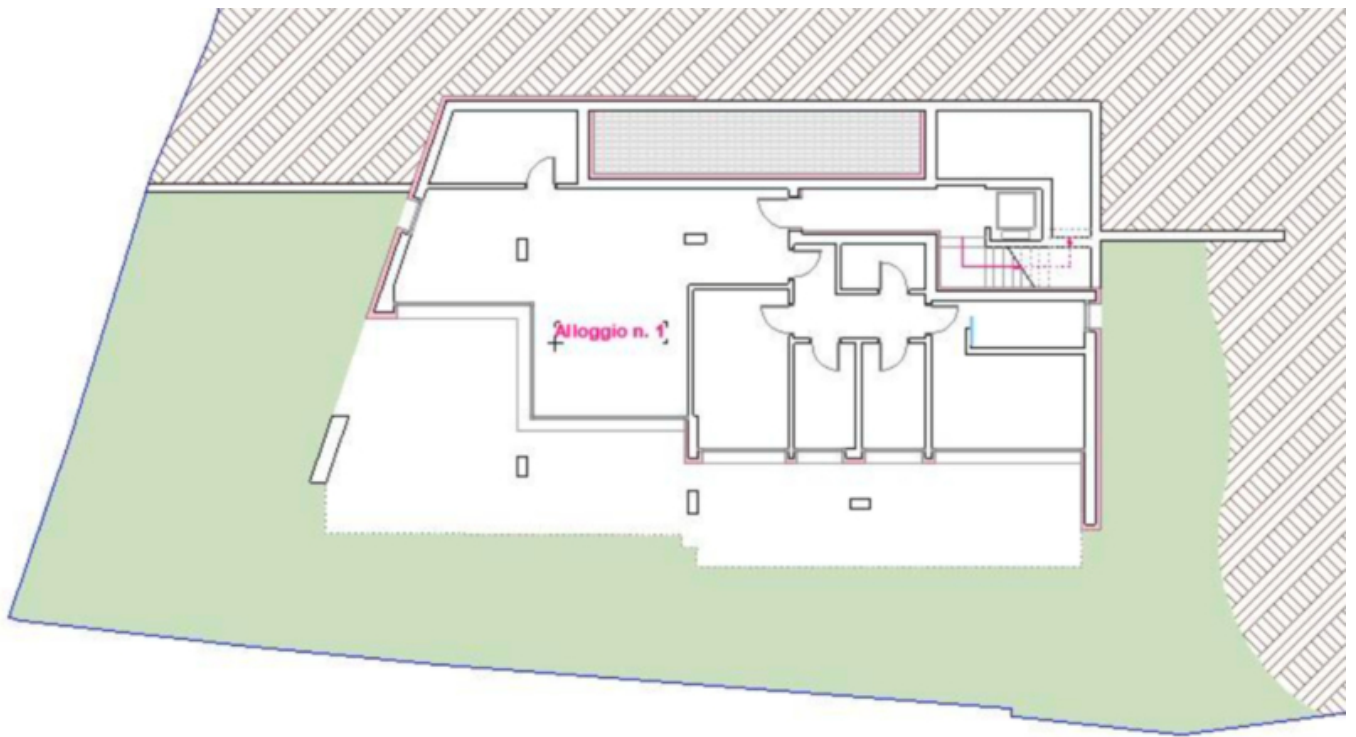

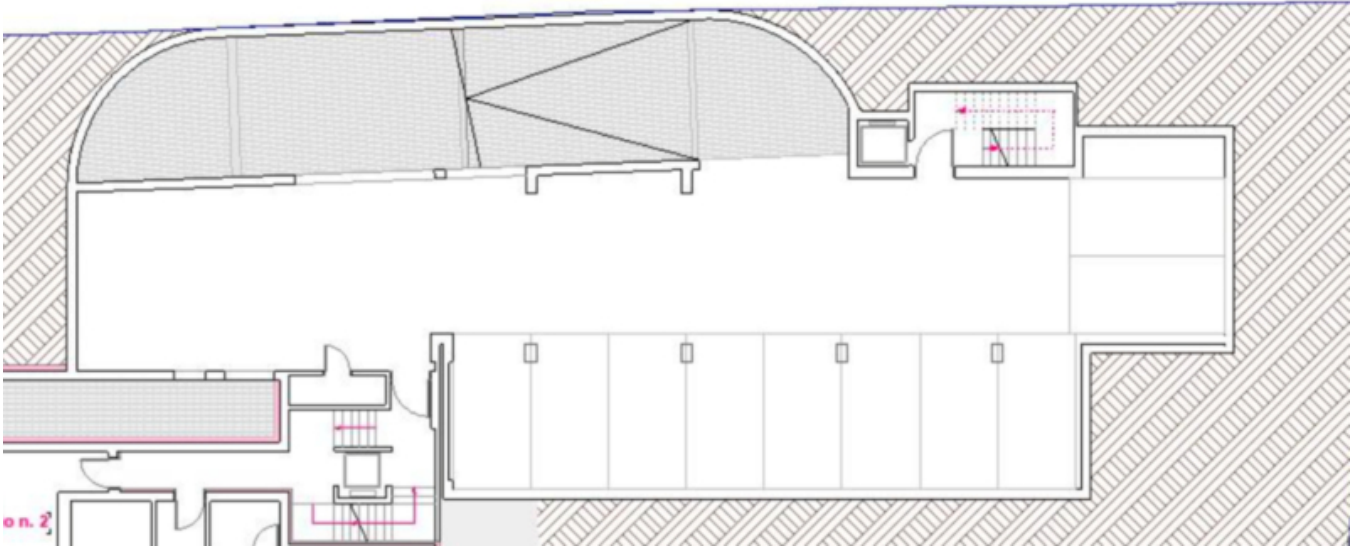

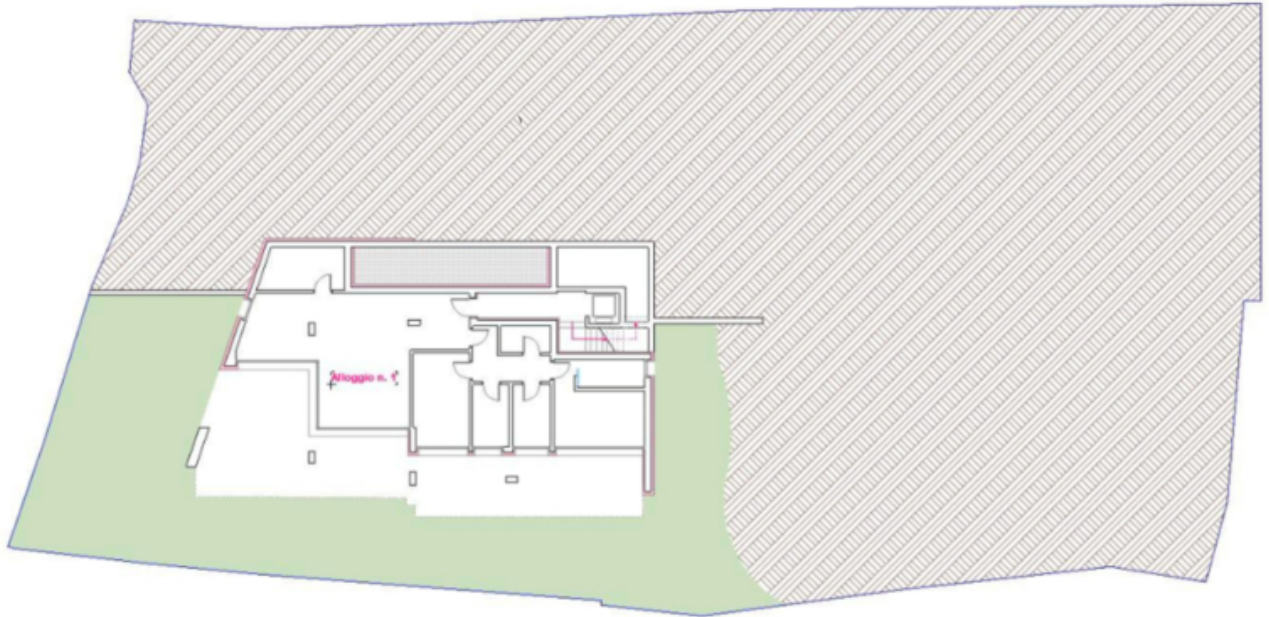

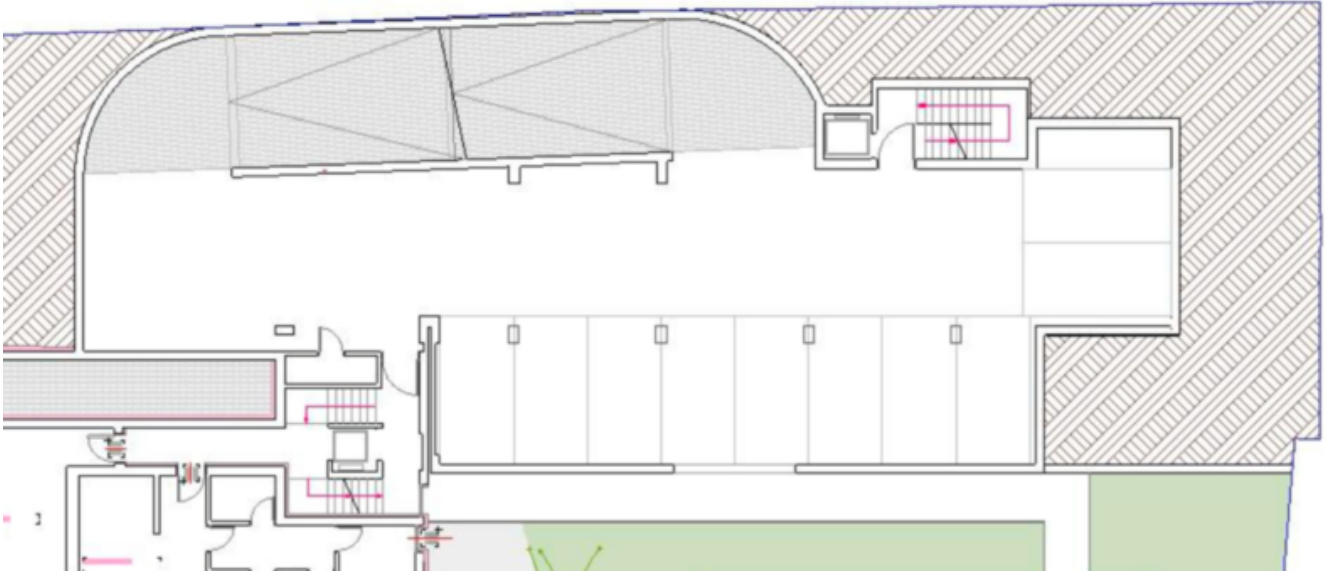

Prezzi

| Prezzo d'acquisto | Prezzo a richiesta |
|-------------------|--------------------|
|-------------------|--------------------|

Superfici

| | |
|--------------------|-------|
| Superficie m | 223.3 |
| Superficie netta m | 127.0 |
| Giardino m | 253.3 |

Numero superfici

| | |
|-----------------|---|
| Camere da letto | 3 |
| Bagni | 2 |
| Posti macchina | 2 |

Descrizione

A Torri del Benaco proponiamo in vendita in posizione dominante e con una bellissima vista lago appartamento quadrilocale al piano terra con grande giardino di oltre 200 mq. Il residence in fase di costruzione, sorge in posizione dominante con una vista lago mozzafiato, poche unità abitative, una bellissima piscina e la qualità della costruzione rendono questa iniziativa immobiliare esclusiva e unica. L'appartamento proposto è dotato di grandi vetrate a favore della luminosità e della vista lago ed è composto da una grande zona giorno divisa tra salotto e cucina/pranzo, tre camere da letto due bagni una zona lavanderia. Al piano interrato a completare l'immobile due posti auto in garage.

Offerenti



Castellanum Garda
Via Gardesana 20,
37017 Lazise

Tel.
+39 045 4735086