Trilocale in rustico con giardino e vista lago a Garda

Dati di base

Tipologia dell'oggetto	Appartamento / Piano
Località	Lago di Garda
Camere	3
Piano	0
Prezzo d'acquisto	1'250'000 €
Superficie m	151.4
Anno di costruzione	2025
ID	IW105759

SPOT

SPOT

SPOT

SPOT

SPOT

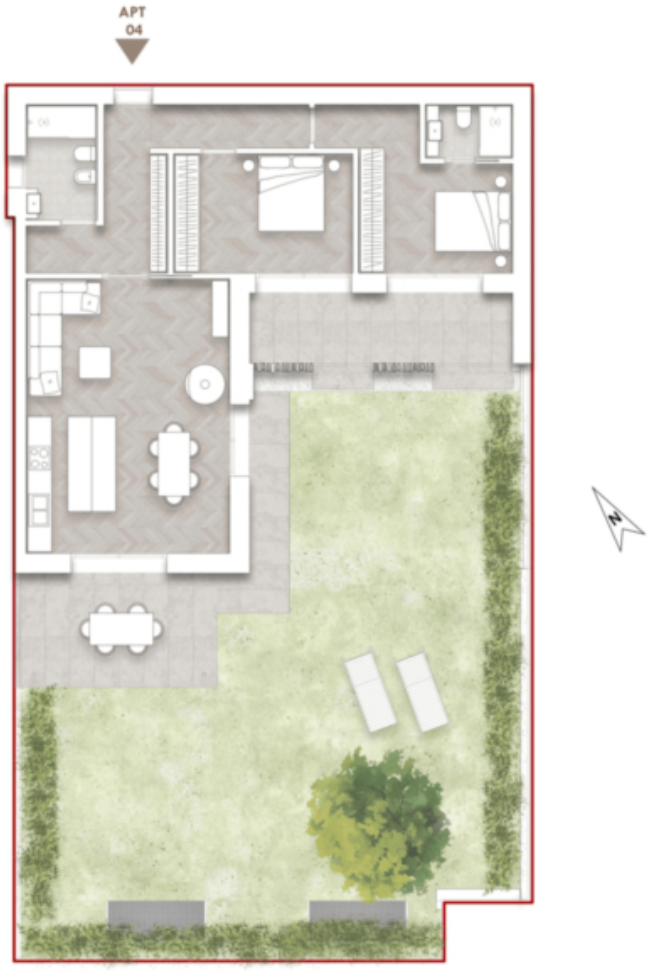
APT
04

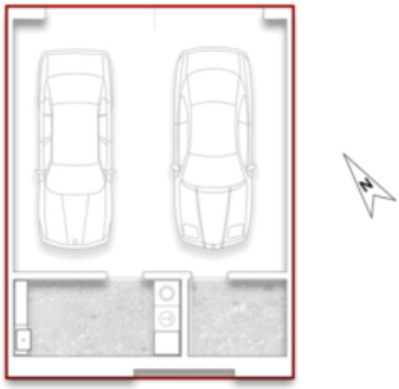
N

Prezzi

Prezzo d'acquisto	1'250'000 €

Superfici

Superficie m	151.4
Superficie netta m	83.9
Giardino m	154.2
Cantina m	7.4

Numero superfici

Camere da letto	2
Bagni	2
Posti macchina	1

Arredo

Uso giardino	
Piscina	
Tipo di riscaldamento	A pavimento
Climatizzato	
Munito di cantina	Sì

Descrizione

A Garda proponiamo in vendita una affascinante unità abitativa in stile rustico in un Rustico storico.

L'appartamento dispone di una cucina abitabile open space, che porta direttamente sulla terrazza e nel giardino privato, perfetto per momenti di relax all'aperto con vista sul Lago di Garda.

Ci sono due camere da letto, una con bagno privato, e un ulteriore bagno.

La proprietà comprende un doppio garage e una cantina.

Questa casa fa parte di un complesso con costruzione di alta qualità, una piscina comune, parcheggi privati e accesso diretto al campo da Golf.

L'abitazione offre una combinazione ideale di privacy, vista sulla natura e comfort moderno.

Offerenti

CASTELLANUM
REAL ESTATE

Castellanum Garda
Via Gardesana 20,
37017 Lazise

Tel.
+39 045 4735086

□