Nuovo appartamento con giardino - W02

Dati di base

Tipologia dell'oggetto	Appartamento / Piano terra
Località	Lago di Garda
Camere	3
Piano	0
Prezzo d'acquisto	720'000 €
Superficie m	91.7
Anno di costruzione	2025
Stato	Primo ingresso
ID	IW104831

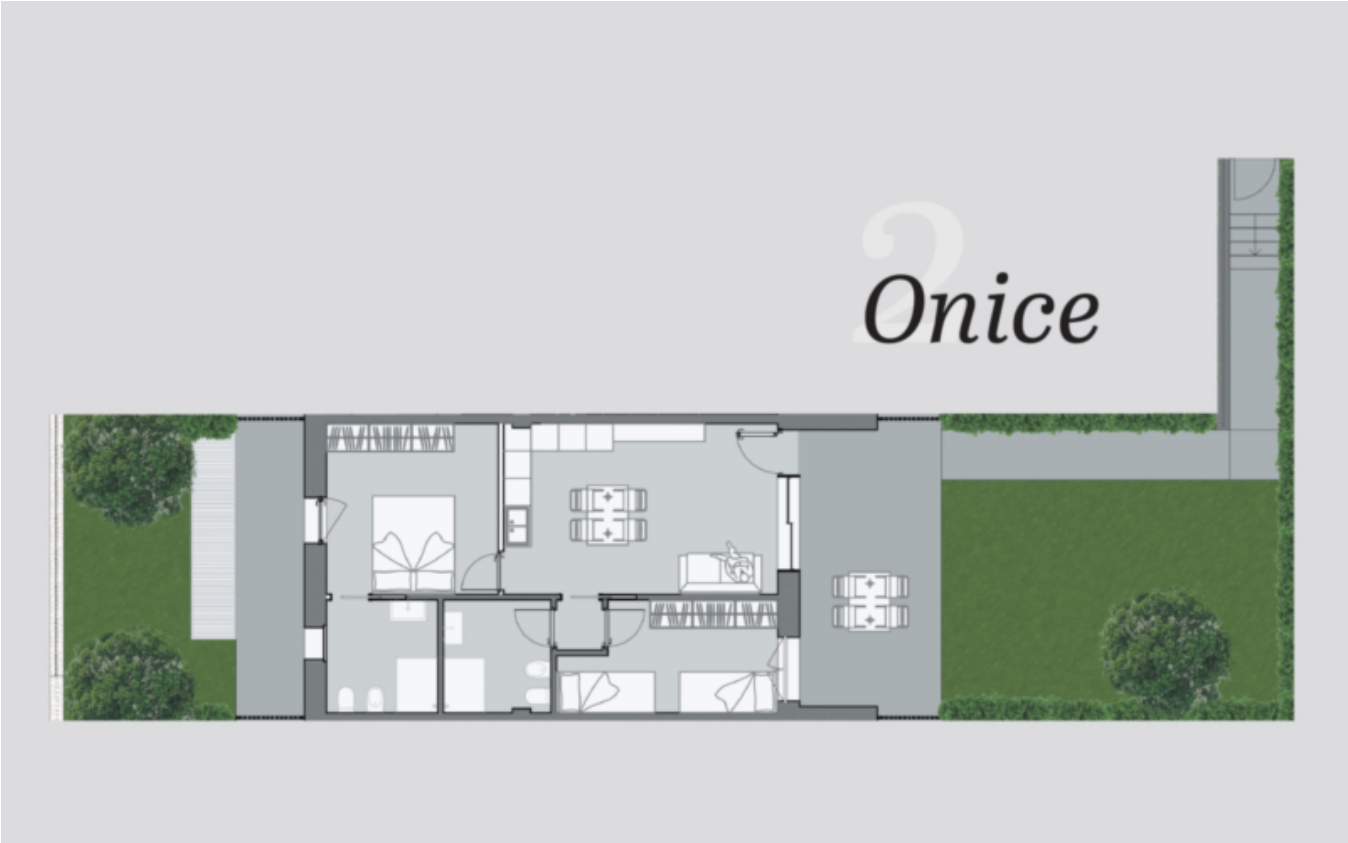
Onice

2 Onice

22,82 mq	Essen / Wohnen
14,09 mq	Zimmer
10,64 mq	Zimmer
5,85 mq	Bad
6,05 mq	Bad
1,12 mq	Flur
71,06 mq	Wohnfläche
19,40 mq	Überdachte Terrasse
9,73 mq	Terrasse
86,10 mq	Garten
3,64 mq	Keller
91,69 mq	Handelsfläche
41,26 mq	Garage

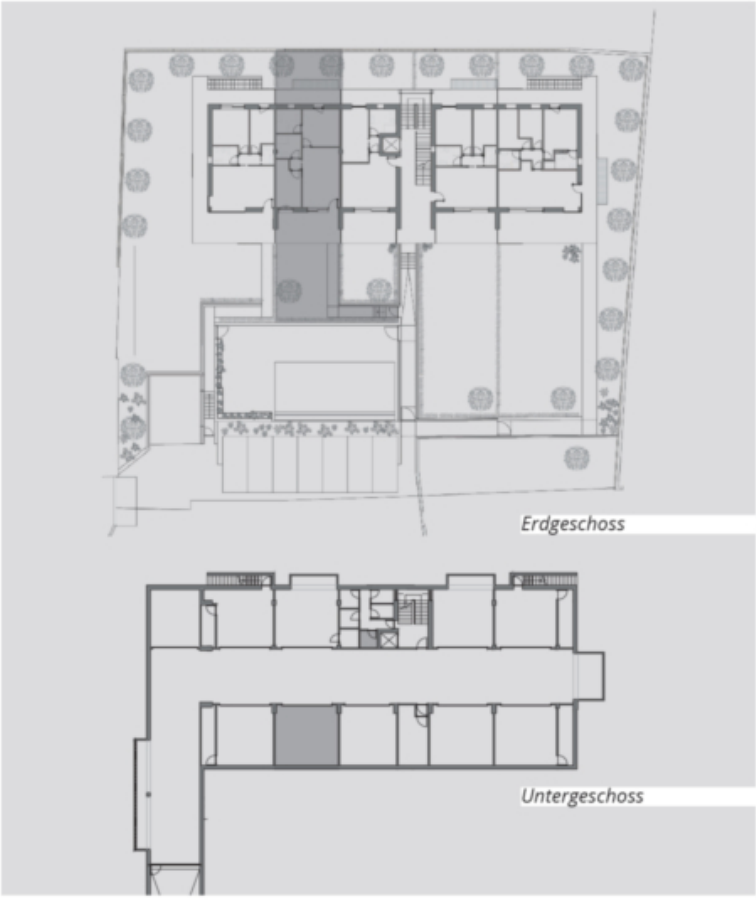

Villa Elen - BARDOLINO

Prezzi

Prezzo d'acquisto	720'000 €

Superfici

Superficie m	91.7
Superficie netta m	60.2
Giardino m	86.1
Cantina m	3.6
Balcone/Terrazza m	29.1

Numero superfici

Camere da letto	2
Bagni	2
Posti macchina	2

Arredo

Piscina	
Tipo di riscaldamento	A pavimento
Ascensore	Ascensore
Munito di cantina	Sì

Descrizione

Nuovo appartamento in un innovativo progetto residenziale a Bardolino, ora in vendita.

Questo elegante appartamento al piano terra si distingue per spazi ampi, luminosi e un design studiato nei dettagli. Il soggiorno open space con cucina integrata si apre su una terrazza soleggiata, perfetta per momenti di relax all'aperto e convivialità. La disposizione comprende due confortevoli camere da letto e due bagni moderni con doccie, assicurando il massimo comfort abitativo.

L'appartamento dispone di un giardino privato, un'oasi di relax e tranquillità. Sono inoltre disponibili due posti auto in garage, acquistabili separatamente. Per un'esperienza di vita completa, è presente anche una piscina condominiale, per momenti di convivialità e benessere.

I lavori di costruzione inizieranno a ottobre 2025 con consegna prevista per l'estate 2027. L'edificio sarà realizzato secondo lo standard Casa Clima "A", garantendo la massima efficienza energetica e riducendo al minimo i costi di esercizio, in linea con i principi della sostenibilità.

Questa proprietà esclusiva coniuga design moderno, edilizia sostenibile e una posizione da sogno sul lago, rappresentando un'opportunità unica per acquirenti esigenti desiderosi di vivere in un contesto di rara bellezza.

Offerenti

IMMOBILIEN NIEDERKOFLER

Immobiliare Niederkofler S.r.l - dal 1948
Via Galileo Galilei 6
39031 Brunico

Tel.
+39/0474/410400

Cell.

+39/335/440891

Fax.
+39/0474/411189