

W1 - Trilocale con terrazza e balcone

Dati di base

Tipologia dell'oggetto	Appartamento / Piano
Località	La Valle
Via, N°	Via Plajac
Camere	3
Piano	1
Prezzo d'acquisto	Prezzo a richiesta
Superficie m	121.8
Anno di costruzione	2025
ID	IW106436

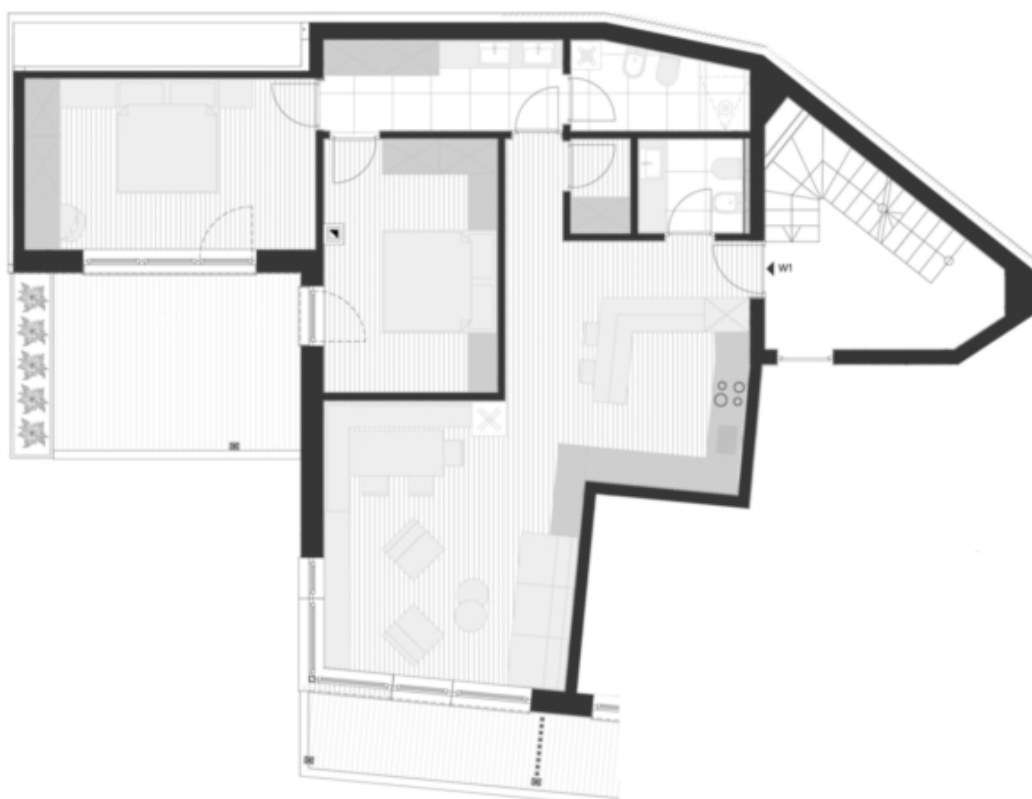







Prezzi

Prezzo d'acquisto	Prezzo a richiesta
Superfici	

Superficie m	121.8
Superficie netta m	84.8
Balcone/Terrazza m	23.0

Numero superfici

Camere da letto	2
Bagni	2

Arredo

Tipo di riscaldamento	A pavimento
Riscaldamento	Gas
Munito di cantina	No

Descrizione

Questo nuovo trilocale al primo piano è composto da un'ampia cucina abitabile, due spaziose camere da letto, un bagno, un WC di servizio e un ripostiglio. Dal soggiorno e dalle camere da letto si accede al balcone e alla terrazza, da cui si gode una splendida vista sulle Dolomiti. Al piano terra l'unità dispone di due posti auto in garage con una propria area dedicata alle

biciclette.

Il nuovo edificio "Plajac" sorge in una posizione panoramica e soleggiata, a soli tre minuti a piedi dal centro del paese di La Valle nella Val Badia. L'edificio comprende un totale di cinque unità abitative ed è costruito secondo le direttive della Casa Clima A.

Il piccolo e tranquillo paese di La Valle è situato in posizione idilliaca ai piedi del Sasso di Santa Croce e dei Prati dell'Armentara. Qui si vive ancora in armonia con la natura. Circondati dai pendii della Val Badia, si estendono piccoli borghi con masi e numerosi sentieri escursionistici conducono alle montagne circostanti delle Dolomiti. In inverno, i vicini comprensori sciistici dell'Alta Badia e del Plan de Corones offrono condizioni eccellenti per gli sciatori e gli amanti degli sport sulla neve.

Offerenti



Castellenum
Via Tratten 7
39042 Bressanone

Tel.
0472201250

