A8 - Bilocale all'ultimo piano con balcone

Dati di base

Tipologia dell’oggetto	Appartamento / Piano
Località	Gais
Via, N□	Via Talfrieden 29
Camere	2
Piano	2
Prezzo d’acquisto	Prezzo a richiesta
Superficie m	50.4
Anno di costruzione	2024
ID	IW94242

Zimmer
12.33m²
Wohn-Küche
20.06m²
Bad
3.86m²
80

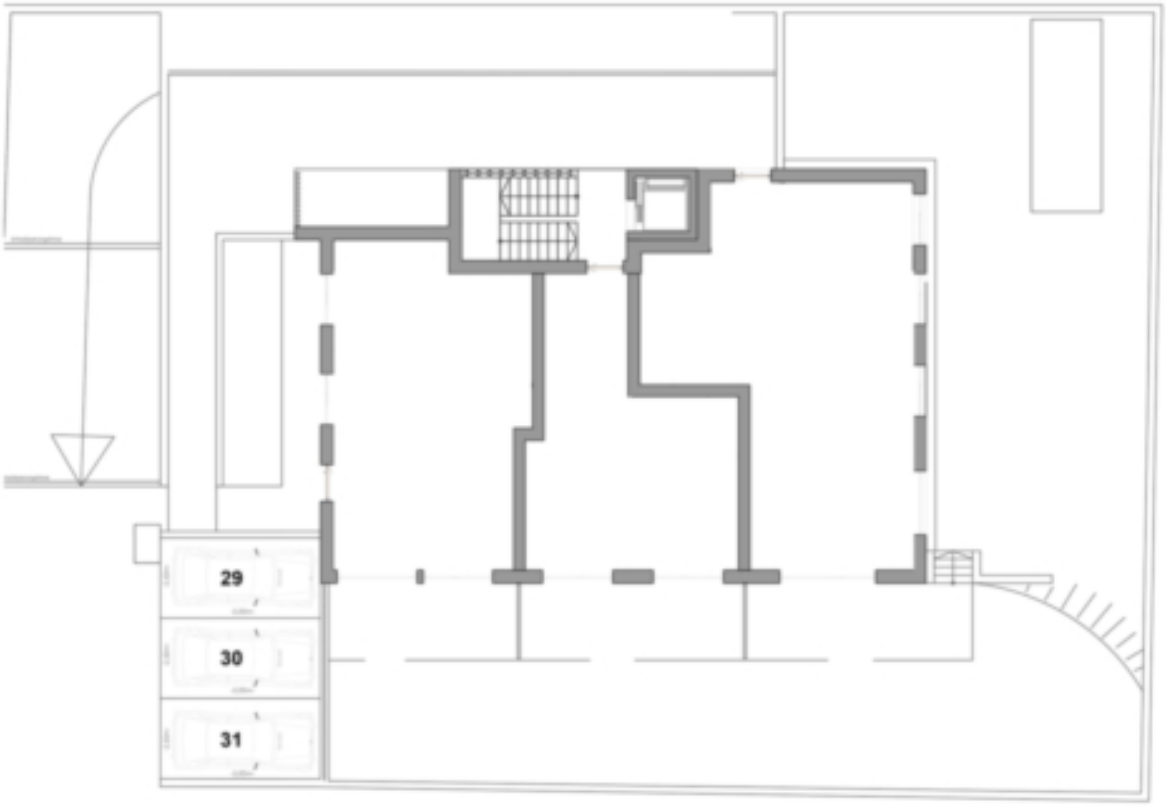
29
30
31

N

29
20
21
22
23
26
18
0
1
1
1
1
1
15

N

Prezzi

Prezzo d'acquisto	Prezzo a richiesta

Superfici

Superficie m	50.4
Superficie netta m	36.3
Balcone/Terrazza m	6.5

Numero superfici

Camere da letto	1
Bagni	1
Posti macchina	2

Arredo

Tipo di riscaldamento	Teleriscaldamento
Riscaldamento	Teleriscaldamento
Ascensore	Ascensore

Munito di cantina Sì

Descrizione

Bilocale con balcone all'ultimo piano del progetto di nuova costruzione a Gais. Il complesso residenziale è stato realizzato con un'architettura moderna, una planimetria ben studiata e un elevato standard costruttivo in conformità alla Klimahaus A-Nature.

L'unità abitativa offre una camera da letto, un bagno e una zona giorno/pranzo a pianta aperta con accesso diretto al balcone.

Un vano cantina nel seminterrato del condominio offre ulteriore spazio di archiviazione.

Garage (+ 28.000 euro) e posti auto esterni (+ 15.000 euro) possono essere acquistati separatamente.

Offerenti

CASTELLANUM REAL ESTATE

Castellanum
Via Tratten 7
39042 Bressanone

Tel.
0472201250

□