

Complesso residenziale "Jasmin" a Egna - vendita diretta dal costruttore

Dati di base

Tipologia dell'oggetto	Appartamento
Località	Egna
Via, N°	Romstraße
Camere	2
Classe energetica	A
Superficie m	74.3
Stato	Nuovo
Anno di costruzione	2024
Stato	Primo ingresso
ID	IW99223

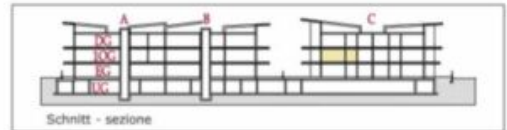

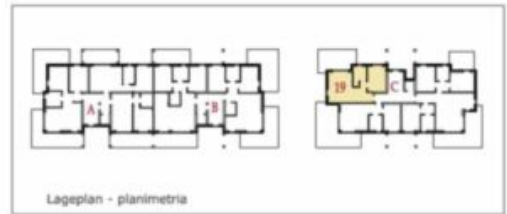

Wohnanlage	Complesso residenziale
"Jasmin"	
Neumarkt - Egna	
1.OG - 1°P 1:100	IMMOBILIEN ROHRER
Beschreibung descrizione	Klimahaus casa clima "A-Nature"

Beschreibung descrizione	Nutzfläche superficie netta	Verkaufsfäche sup. vendita
Wohnung appartamento n°	19 48,47 m ²	74,26 m ²



















Dettagli

Superficie m 74.3
Superficie netta m 48.5

Arredo

Bagno Doccia, Vasca da bagno, Finestra
Pavimento Piastrelle, Pietra, Parquet, Assi, Linoleum
Orientamento Nord, Est, Sud, Ovest
balcone/terrazza

Tecnologia

Tipo di riscaldamento A pavimento
Riscaldamento Alternativo
Ascensore Ascensore

Altri

Vista Vista panoramica

Posti macchina

Tipo	Numero	Prezzo
Garage	1	0 €
Posto macchina	1	0 €

Descrizione

Nuovo, ampio bilocale subito disponibile al 1° piano con TERRAZZA, CANTINA, BOX GARAGE e POSTO AUTO si vende a € 330.000,00 più IVA, in allegato l'exposè.

Costruzione di alta qualità.

Mail - matthaeus@rohrer-immobilien.it

Handy - 335 5372495

Offerenti



Immobiliare Rohrer S.r.l.
Via S.Maria del Conforto 1/d
39012 Merano (BZ)

Tel.

+39/0473/239552

Cell.

+39/335/5372495

□