Soleggiato trilocale con vista sulle montagne

Dati di base

Tipologia dell'oggetto	Appartamento / Piano
Località	Dobbiaco
Via, N□	Via Johann Perger 9
Camere	3
Piano	1
Prezzo d'acquisto	500'000 €
Superficie m	84.1
Anno di costruzione	1984
Stato	Curato
ID	IW111989






AI GENERATED




AI GENERATED






AI GENERATED








AI GENERATED

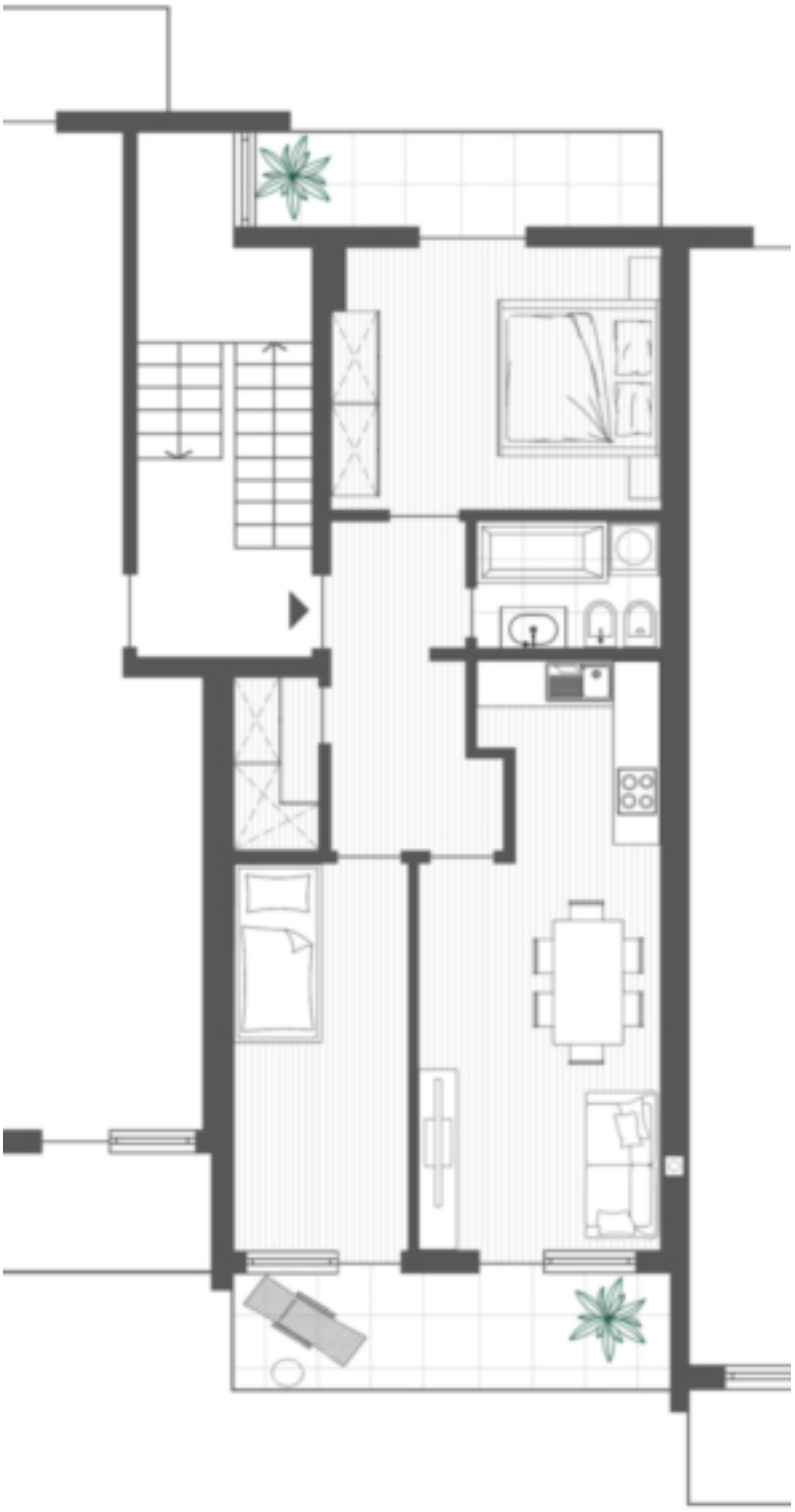

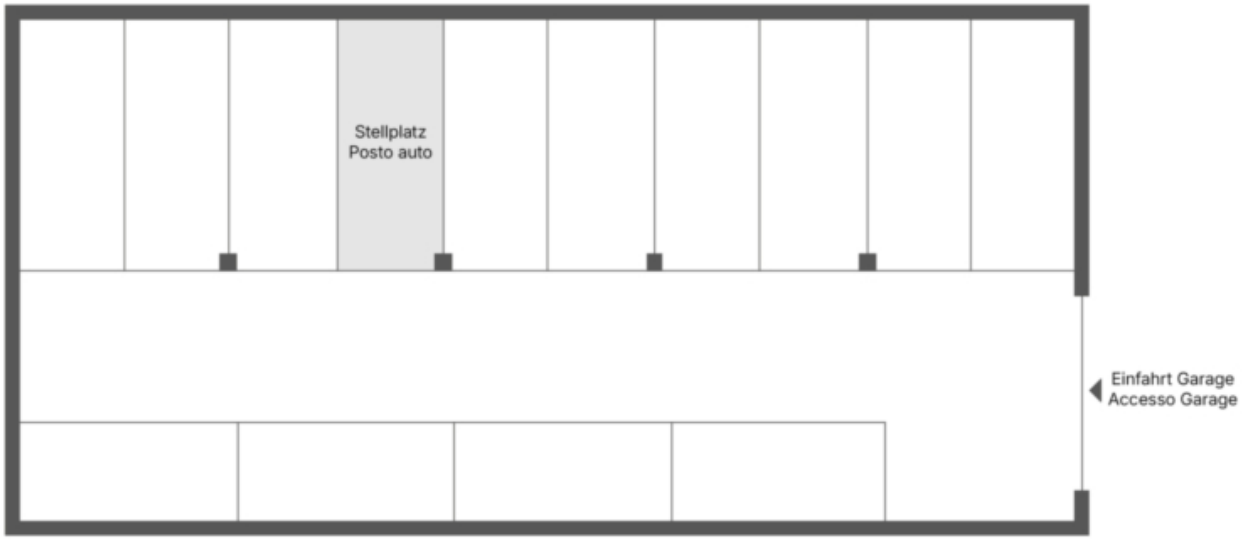
Stellplatz
Posto auto
Einfahrt Garage
Accesso Garage

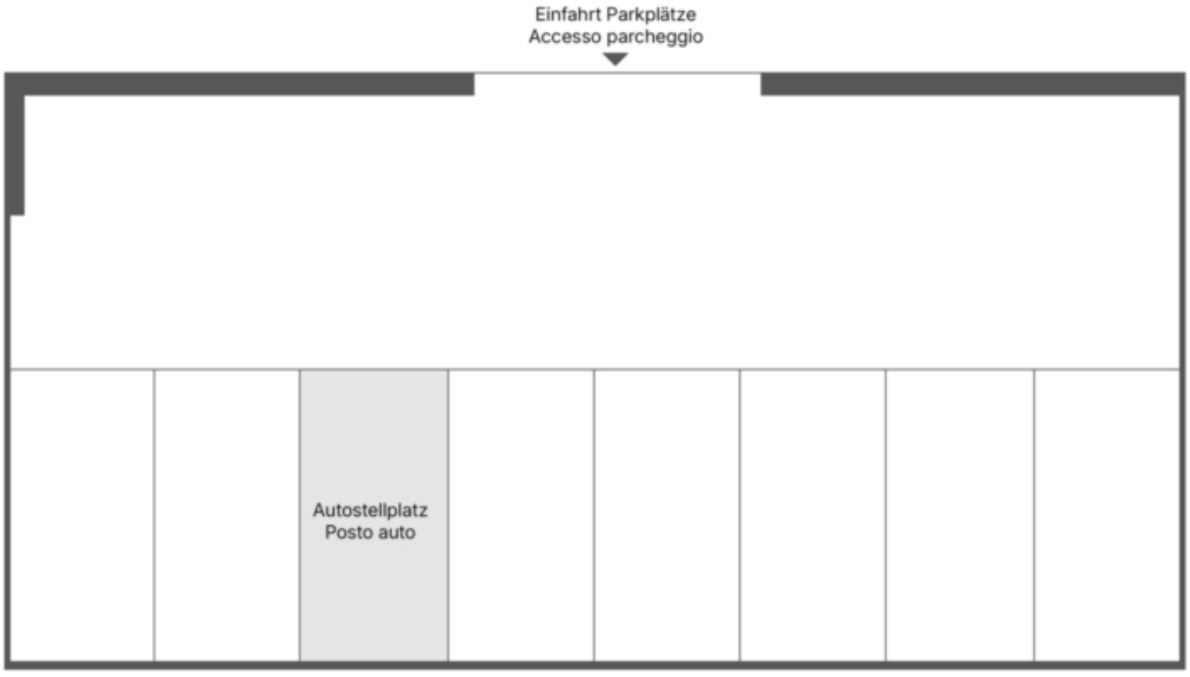
Einfahrt Parkplätze
Accesso parcheggio
Autostellplatz
Posto auto



Prezzi

Prezzo d’acquisto	500'000 €

Superfici

Superficie m	84.1
Superficie netta m	61.5
Cantina m	9.4
Balcone/Terrazza m	14.9

Numero superfici

Camere da letto	2
Bagni	1
Posti macchina	1

Arredo

Riscaldamento	Teleriscaldamento
Munito di cantina	Sì

Descrizione

Scoprite questo promettente immobile a Dobbiaco, che unisce una splendida vista sulle montagne circostanti a un ampio potenziale di personalizzazione. L'appartamento offre l'occasione ideale per realizzare una dimora alpina secondo i propri desideri e le proprie idee. L'immobile convince grazie a un progetto degli spazi ben studiato e a una disposizione funzionale su un unico piano. Il cuore dell'appartamento è costituito dalla zona soggiorno-pranzo con angolo cottura integrato, che si affaccia su un balcone soleggiato con una splendida vista sulle montagne. La disposizione degli spazi comprende inoltre un ingresso centrale con guardaroba o ripostiglio separato, un bagno e due camere da letto. Un ampio locale in cantina, un posto auto esterno privato e un posto auto in garage, adatto a moto e biciclette (non utilizzabile per le auto), completano perfettamente l'offerta. L'acquisto dell'immobile non è soggetto a IVA.

Offerenti

Castellanum
Via Tratten 7
39042 Bressanone

Tel.
0472201250

□