Quadrilocale con giardino soleggiato

Dati di base

Tipologia dell'oggetto	Appartamento / Piano terra
Località	Cortaccia sulla strada del vino
Via, N□	Breitbach 1D
Camere	4
Classe energetica	A
Prezzo d'acquisto	450'000 €
Superficie m	124.0
Stato	Nuovo
Anno di costruzione	2024
Stato	Primo ingresso
ID	IW101923

WOHNUNG ERDGESCHOSS I APPARTAMENTO PIANO TERRA
W04
NETTOFLÄCHE I SUPERFICE CALPESTABILE 86,26m²
TERRASSE I TERRAZZA 16,73m²
KELLER I CANTINA 10,30m²
GARTEN I GIARDINO 51,69m²
ZIMMER 12,94 m²
ABSTELL. 5,14 m²
BAD 5,60 m²
ZIMMER 9,67 m²
TERRASSE 16,73 m²
GANG 8,59 m²
W04
WOHN- / ESSBEREICH 30,41 m²
BAD 4,54 m²
ZIMMER 9,32 m²
0
2 m
Tel. 0473 31 04 71
INFO UND VERKAUF I INFORMAZIONI E VENDITA
BREITBACH 1D
KURTATSCH I CORTACCIA
KlimaHaus
CasaClima
ALLE MASSE SIND ROHBAUMASSE
TUTTE LE MISURE SONO AL GREZZO
EINGANG
LICHTPUNKT
ZU-/ABLUFT LÜFTUNG
LÜFTUNGSGERÄT
KURTATSCH AM 15.09.2023
bw project

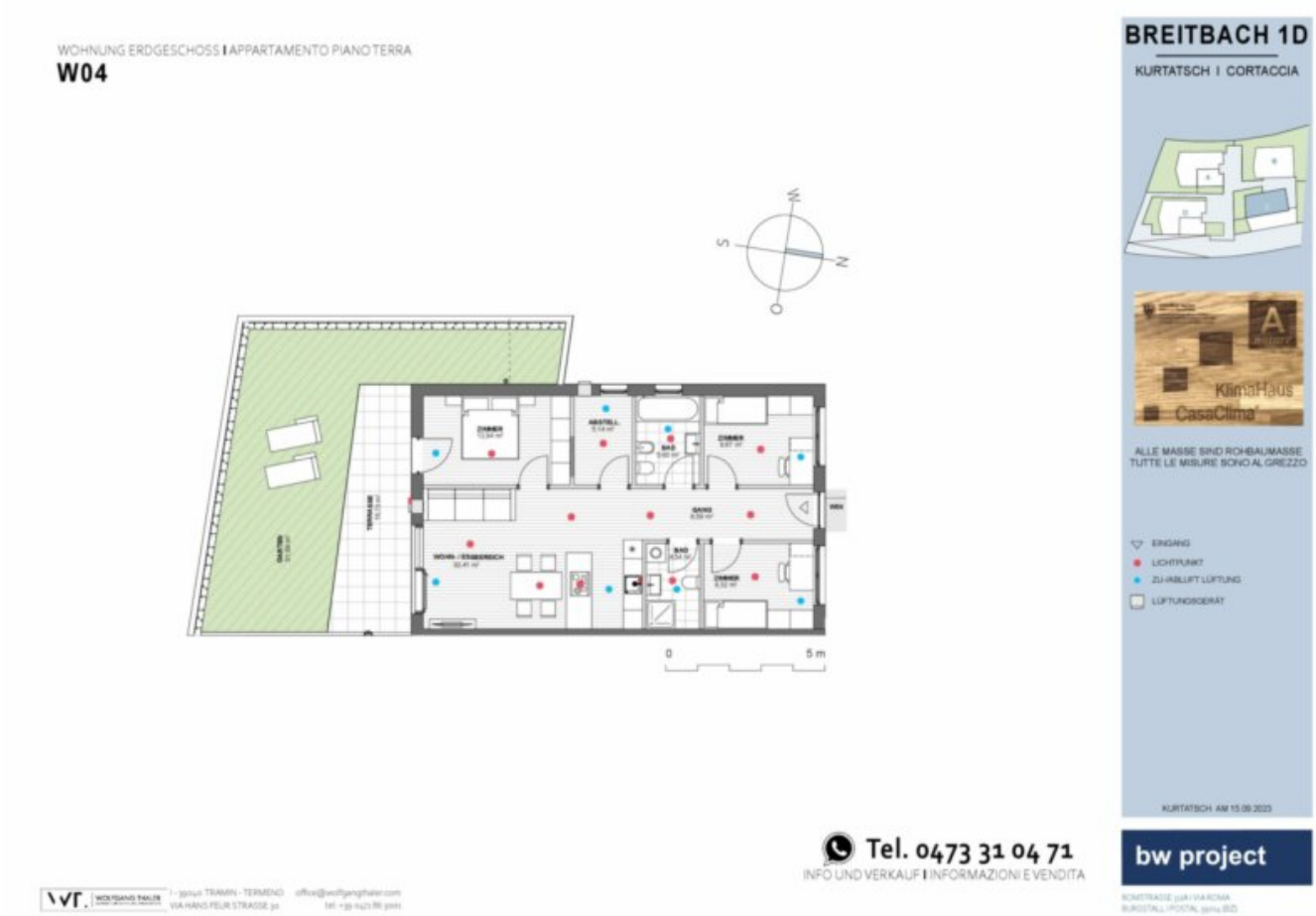

Prezzi

Prezzo d'acquisto	450'000 €

Superfici

Superficie m	124.0
Superficie netta m	86.0
Giardino m	57.0
Cantina m	10.0
Balcone/Terrazza m	17.0

Numero superfici

Bagni	1
WC sep.	1
Balconi/Terrazze	1
Camera giorno/notte	4

Arredo

Bagno	Doccia, Vasca da bagno, Finestra
Pavimento	Piastrelle, Parquet, Assi
Orientamento balcone/terrazza	Sud
Tipo di riscaldamento	A pavimento
Riscaldamento	Alternativo, Geotermico

Descrizione

APPARTAMENTI A PREZZI CONVENIENTI PER FAMIGLIE ALTOATESINE

CasaClima A-nature, geotermia, pompa di calore, impianto fotovoltaico, spese condominiali basse.

W04_Quadrilocale con giardino soleggiato

Superficie interna netta, calpestabile 86mq
Terrazzo coperto, orientato sud 17mq
Giardino soleggiato 51mq, irrigazione automatica.
Cantina 10mq
Garage da 28.000€

Offerenti

bw project

BW Project srl

Via Roma 31/A
39014 Postal

Tel.
+39/0473/310471

□