B3 - Trilocale con terrazza

Dati di base

Tipologia dell'oggetto	Appartamento / Piano
Località	Chiusa
Via, N□	Coste 55
Camere	3
Piano	1
Prezzo d'acquisto	355'000 €
Superficie m	92.2
Anno di costruzione	2024
ID	IW103769

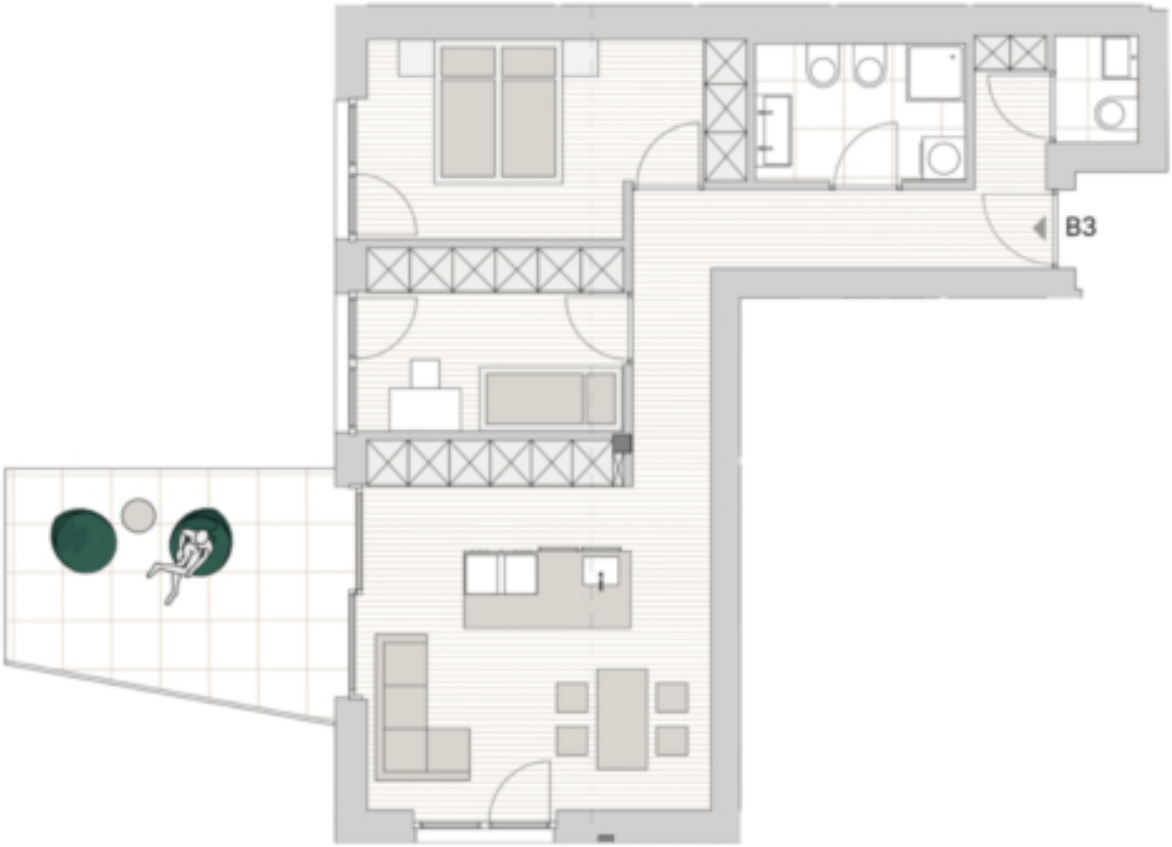
B3

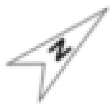

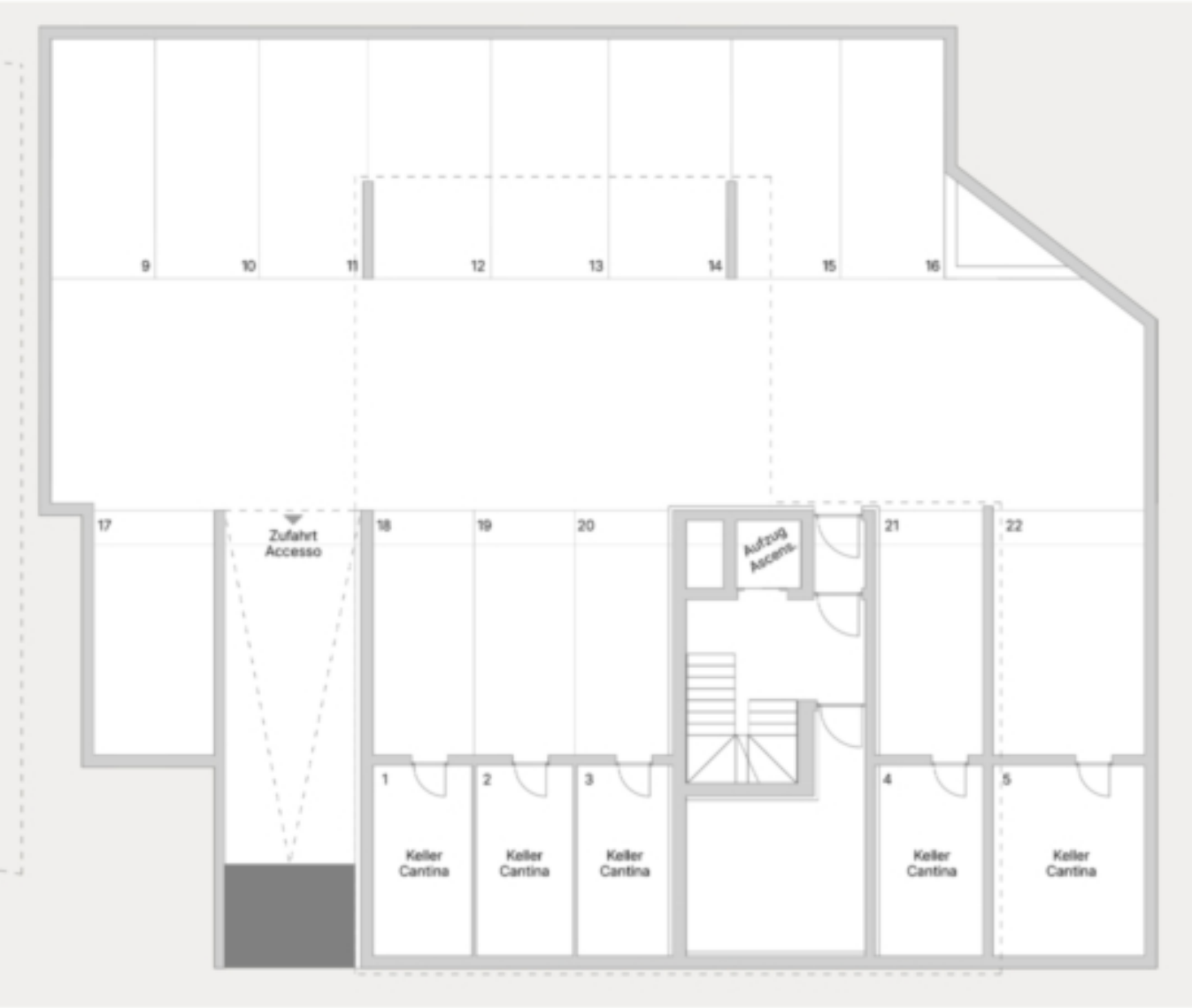

Prezzi

Prezzo d'acquisto	355'000 €

Superfici

Superficie m	92.2
Superficie netta m	66.8
Cantina m	3.2
Balcone/Terrazza m	14.6

Numero superfici

Camere da letto	2
Bagni	2

Arredo

Tipo di riscaldamento	A pavimento
Riscaldamento	Teleriscaldamento
Ascensore	Ascensore
Munito di cantina	Sì

Descrizione

Questo spazioso trilocale si trova al primo piano della nuova costruzione e comprende una cucina abitabile, due camere da letto, un bagno, un WC, una terrazza e una cantina. È possibile acquistare un garage a un costo aggiuntivo. L'appartamento è convenzionato e quindi riservato ai residenti. È comunque possibile annullare la convenzione pagando un supplemento.

Offerenti

CASTELLANUM
REAL ESTATE

Castellanum
Via Tratten 7
39042 Bressanone

Tel.
0472201250

□