Castelbello: Residence Sonnenberg - Appartamento n. EG1

Dati di base

Tipologia dell'oggetto	Appartamento / Piano terra
Località	Castelbello
Prezzo d'acquisto	355'000 €
Superficie m	66.7
Anno di costruzione	2026
Stato	Primo ingresso
ID	IW105014

Apotheke
<- Mals
Raiffeisenkasse
Meran ->
Bahnhof

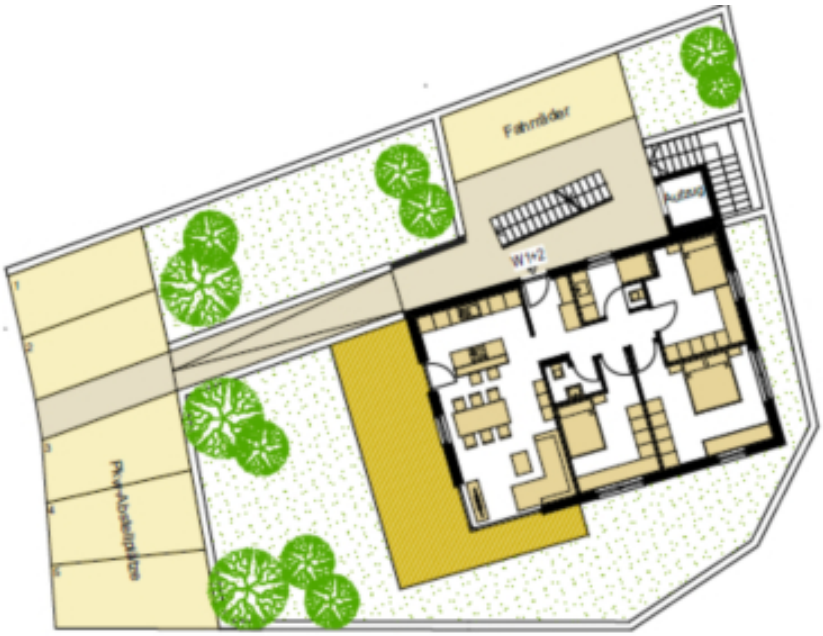
Fahrräder
Aufzug
W1+2
Pkw-Abstellplätze

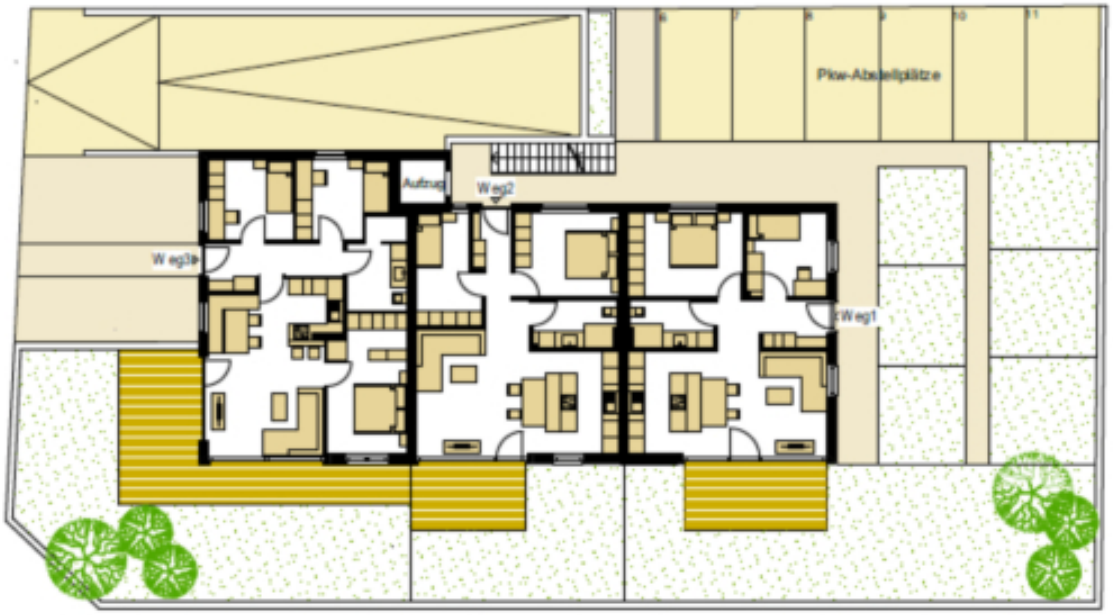
Pkw-Abstellplätze
Aufzug
Weg2
Weg3
Weg1

Prezzi

Prezzo d'acquisto	355'000 €

Superfici

Superficie m	66.7
Superficie netta m	78.7
Giardino m	75.2
Cantina m	8.5
Balcone/Terrazza m	17.8

Numero superfici

Posti macchina	1

Arredo

Tipo di riscaldamento	A pavimento
Riscaldamento	Teleriscaldamento
Ascensore	Ascensore
Munito di cantina	Sì

Descrizione

L'appartamento n. EG1 si trova al piano terra del Residence "Sonnenberg" ed è composto da 2 camere da letto, un bagno e una cucina abitabile, con una superficie totale di circa 78,70 m .

L'appartamento dispone anche di una terrazza e di un ampio giardino di circa 75,20 m , nonché di una cantina nel seminterrato.

Offerenti

Wellenzohn Immobilien KG
Göflanerstrasse Nr. 33
39028 Silandro

Tel.
0473 620300

Fax.
0473 620234

□