Quadrilocale di nuova costruzione all'ultimo piano con vista montagna

Dati di base

Tipologia dell'oggetto	Appartamento / Soffitta
Località	Castelbello
Camere	4
Piano	2
Prezzo d'acquisto	395'000 €
Superficie m	123.8
Anno di costruzione	2024
ID	IW104763

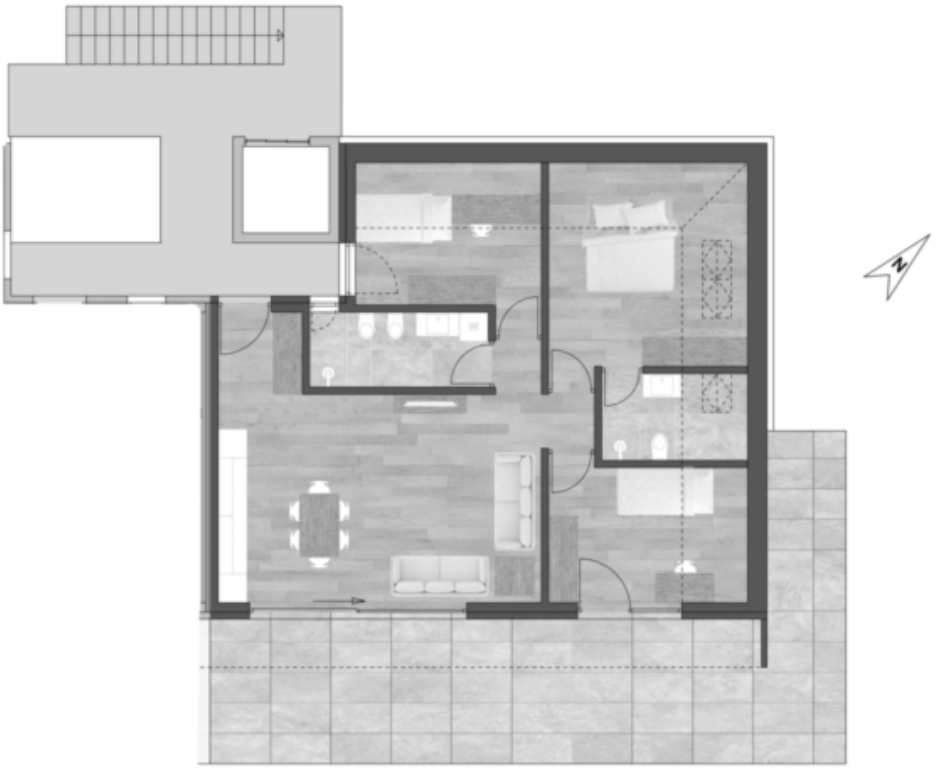

Prezzi

Prezzo d'acquisto	395'000 €

Superfici

Superficie m	123.8
Superficie netta m	73.9
Cantina m	7.8
Balcone/Terrazza m	32.1

Numero superfici

Camere da letto	3
Bagni	2

Arredo

Uso giardino

Tecnologia

Tipo di riscaldamento	A pavimento
Riscaldamento	Gas
Climatizzato	
Ascensore	Ascensore

Altri

Munito di cantina	Sì

Descrizione

Questo spazioso appartamento all'ultimo piano conquista con ambienti luminosi e un'ampia zona giorno a vista, ideale per vivere e rilassarsi. Le grandi vetrate offrono una vista panoramica mozzafiato sul paesaggio montano circostante, regalando emozioni in ogni stagione. Le tre camere da letto offrono flessibilità d'uso, perfette per una famiglia, uno studio o una stanza per gli ospiti. I due bagni sono moderni e funzionali. La costruzione secondo lo standard CasaClima A Nature garantisce efficienza energetica e un elevato comfort abitativo. Una cantina è compresa nel prezzo. Garage di diverese grandezze sono disponibili su richiesta con sovrapprezzo.

Offerenti

CASTELLANUM
REAL ESTATE

Castellanum
Via Tratten 7
39042 Bressanone

Tel.
0472201250

□