

# Edificio sotto tutela con grande terreno

## Dati di base

Tipologia dell'oggetto	Casa / Condominio
Località	Bressanone
Prezzo d'acquisto	Prezzo a richiesta
Terreno m	1377.0
Stato	Da rinnovare completamente/parzialmente
ID	IW93735











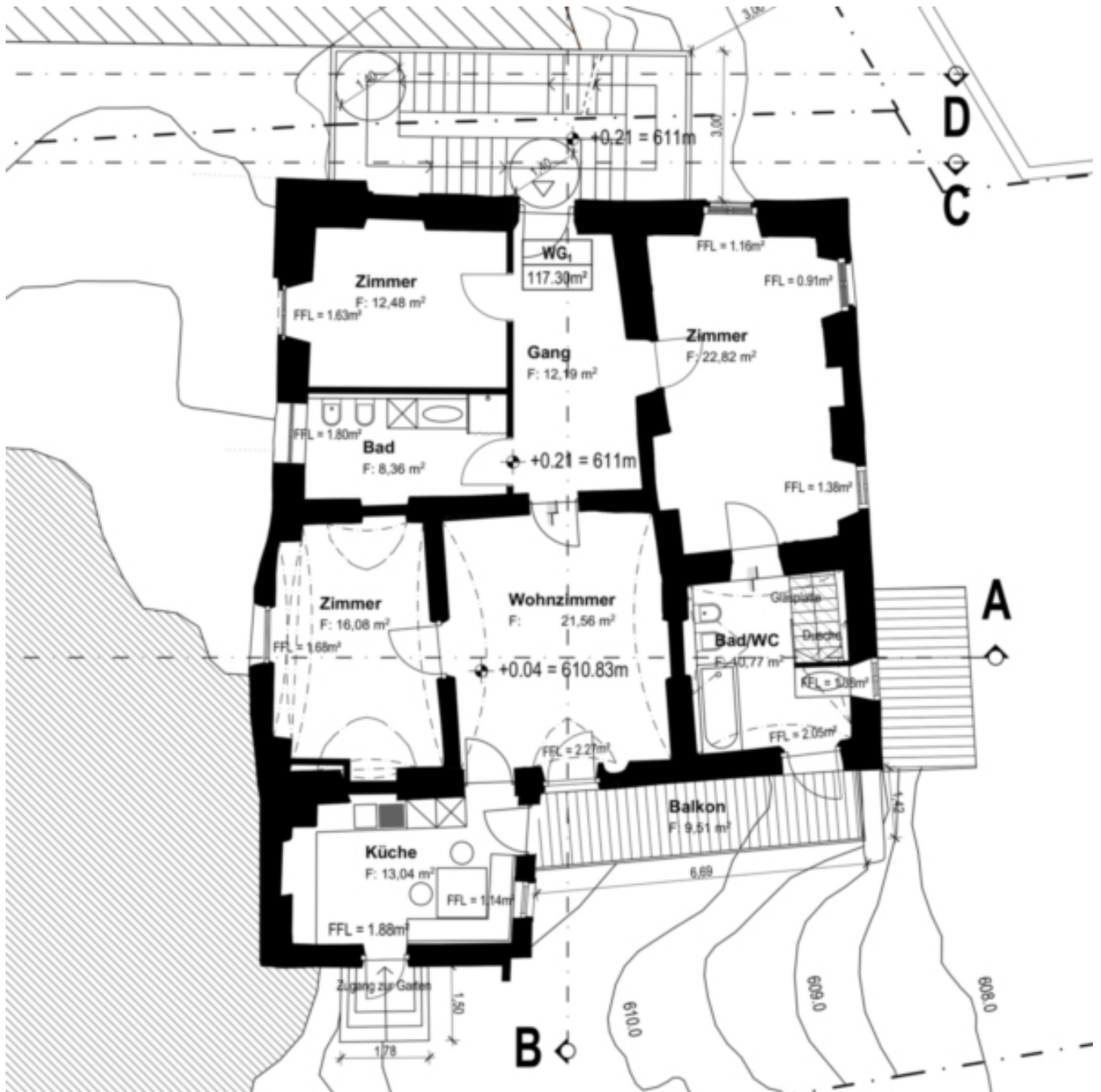

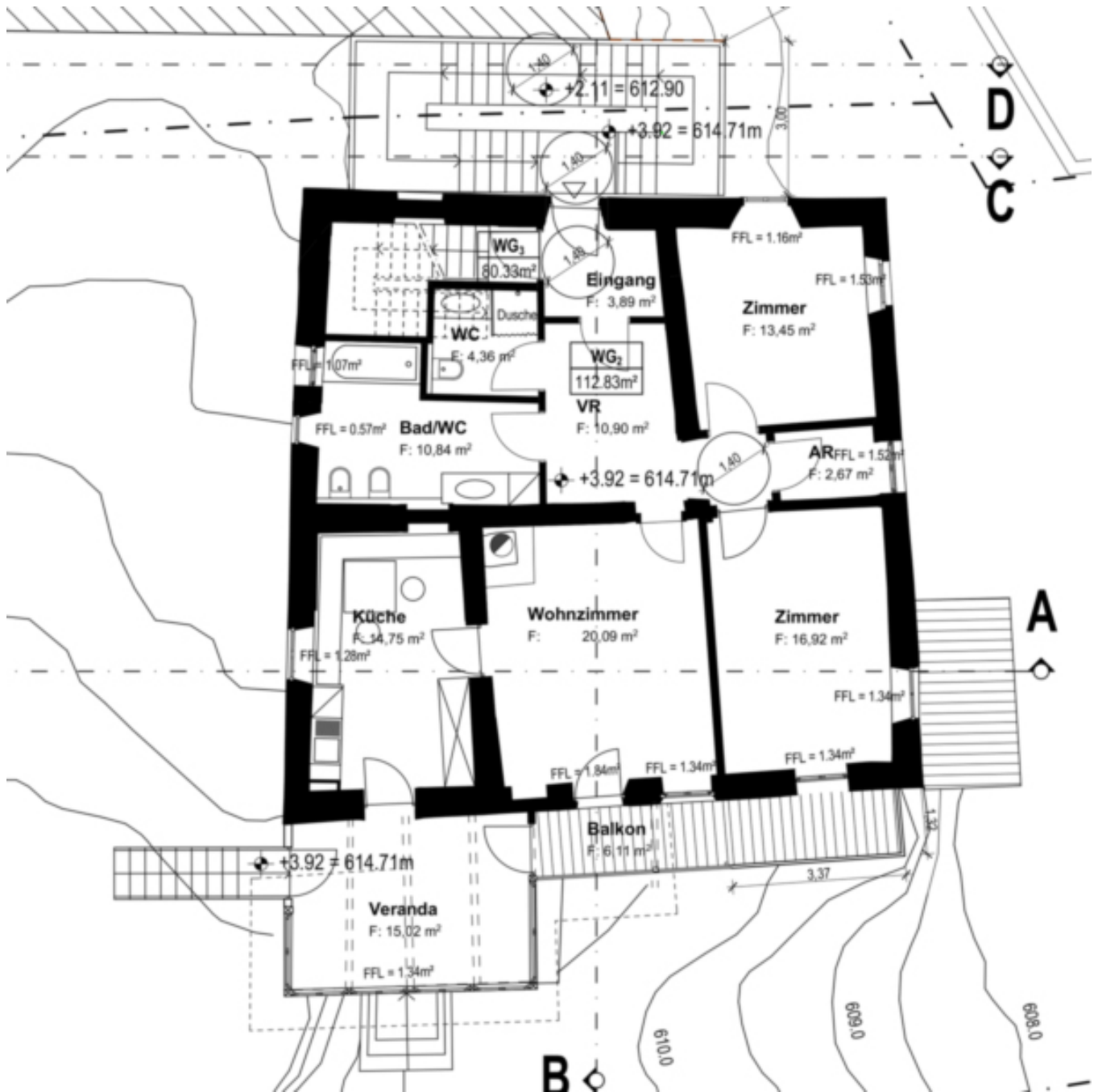

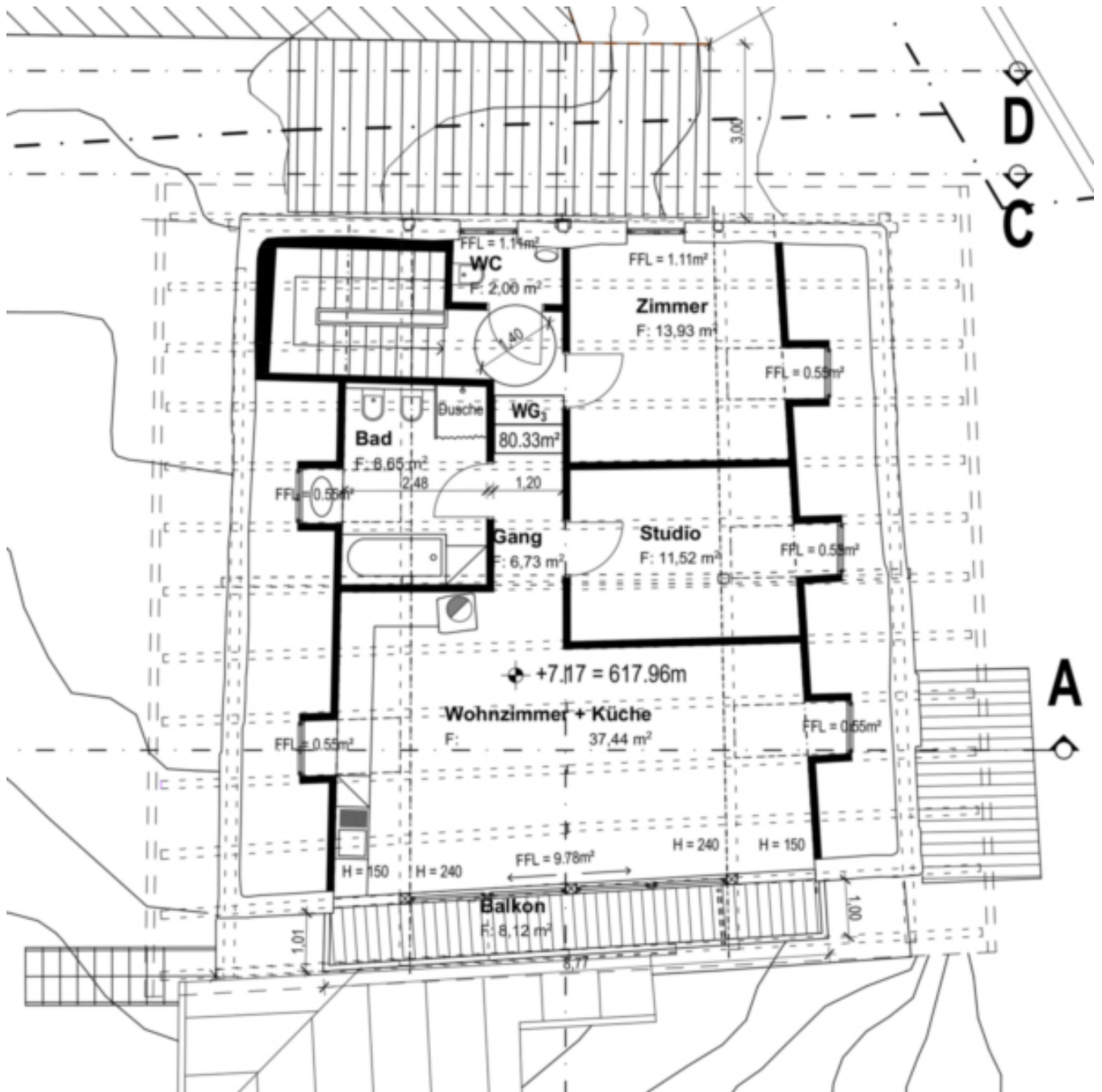



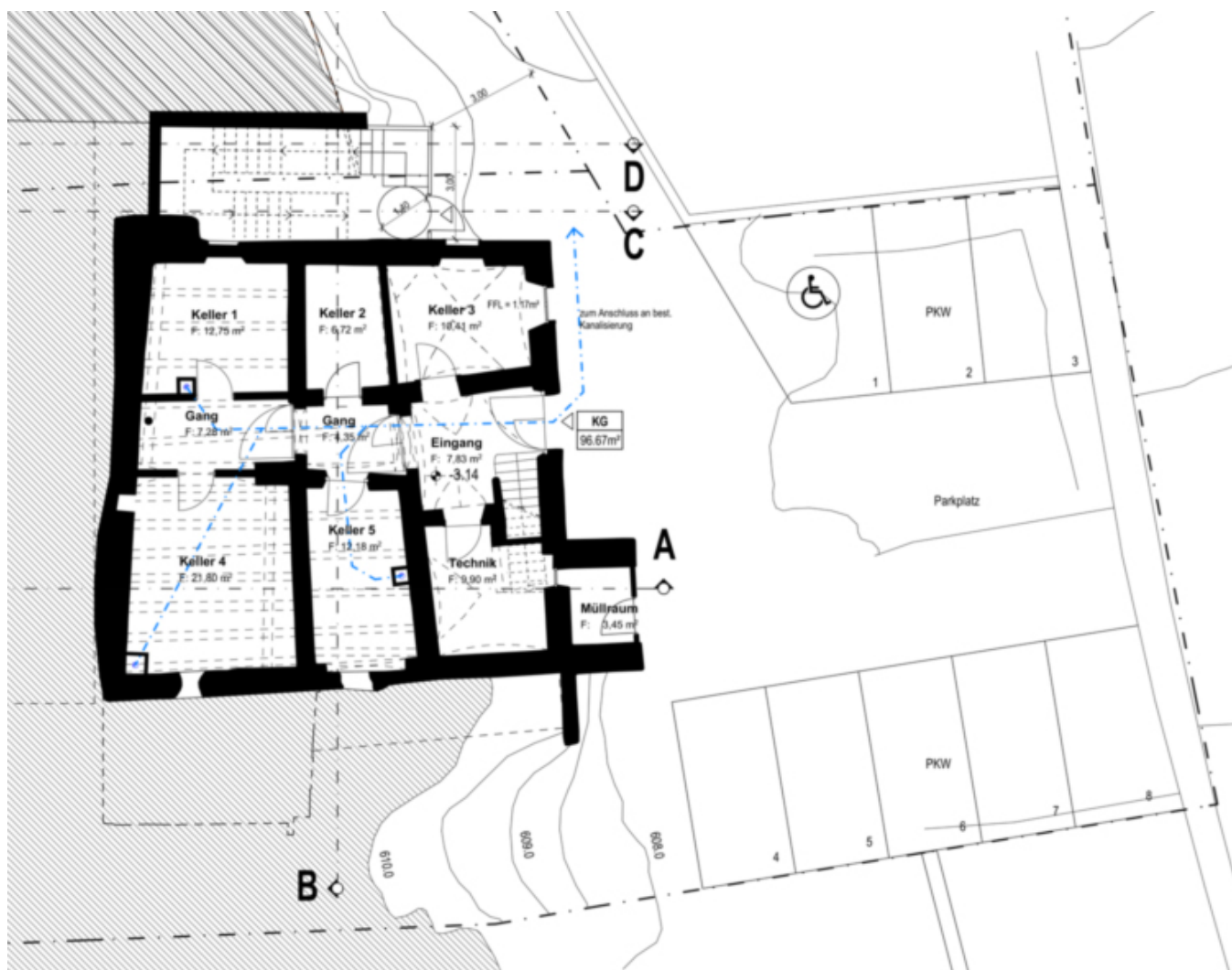

## Dettagli

Prezzo d'acquisto	Prezzo a richiesta
Terreno m	1377.0
Camere da letto	7
Bagni	6

## Arredo

Usò giardino

## Descrizione

Edificio storico in una bella zona residenziale a Millan con vista libera sulla Val Isarco. Si tratta di un'ex casa colonica situata nel verde agricolo.

L'edificio è composto da tre piani e da una cantina seminterrata ed è da ristrutturare. Sono stati approvati 3 appartamenti con aree adiacenti e un giardino di circa 1.000 mq.

Sono possibili agevolazioni fiscali per la ristrutturazione.

## Offerenti



Castellatum  
Via Tratten 7  
39042 Bressanone

Tel.  
0472201250

□