A13 - Bilocale con terrazza

Dati di base

Tipologia dell'oggetto	Appartamento / Soffitta
Località	Bressanone
Via, N□	Via Pallauser
Camere	2
Piano	3
Prezzo d'acquisto	380'000 €
Superficie m	82.8
Anno di costruzione	2024
ID	IW99089

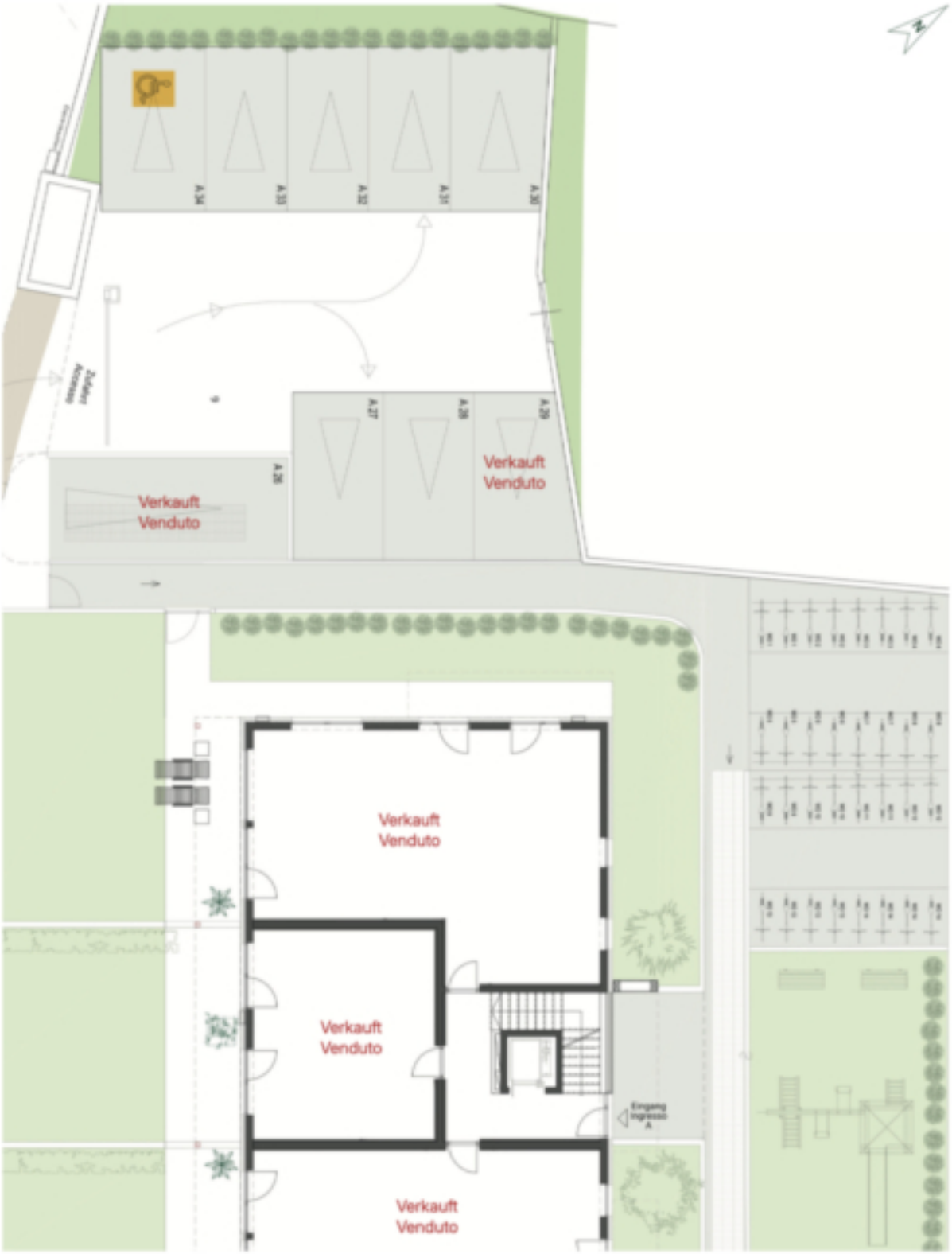
A 36
A 33
A 32
A 31
A 30
Zufahrt
Accesso
A 27
A 28
A 29
Verkauft
Venduto
A 26
Verkauft
Venduto
Verkauft
Venduto
Verkauft
Venduto
Verkauft
Venduto
Eingang
Ingresso
A

Verkauft
Venduto

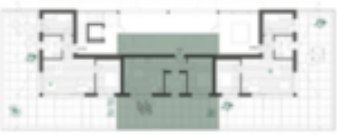

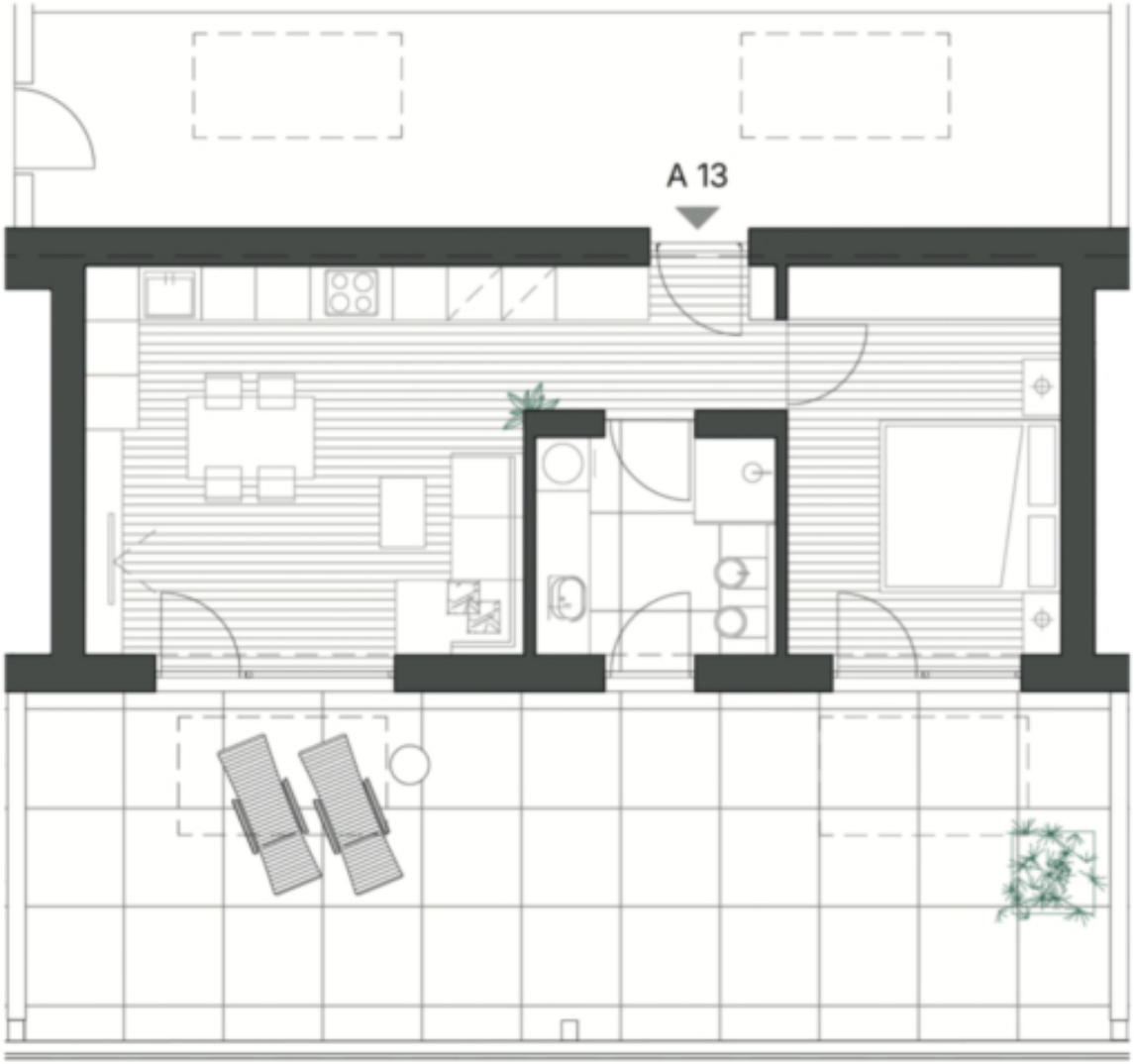

Prezzi

Prezzo d'acquisto	380'000 €

Superfici

Superficie m	82.8
Superficie netta m	44.6
Cantina m	15.3
Balcone/Terrazza m	67.6

Numero superfici

Camere da letto	1
Bagni	1

Arredo

Tipo di riscaldamento	A pavimento
Riscaldamento	Teleriscaldamento
Ascensore	Ascensore
Munito di cantina	Sì

Descrizione

Questo bilocale è composto da una cucina abitabile, una camera da letto, un bagno, una terrazza e una cantina.

Il nuovo complesso residenziale "GUNTHARTHOF" è stato costruito in una zona residenziale molto tranquilla ed è composto da 14 appartamenti in classe energetica A-Natura.

Il complesso residenziale è piacevolmente fresco anche in estate grazie all'isolamento ottimizzato. Questo metodo di costruzione attento all'energia riduce in modo significativo i costi di riscaldamento e di condizionamento dell'aria e aumenta notevolmente il comfort abitativo.

Offerenti

CASTELLANUM
REAL ESTATE

Castellanum
Via Tratten 7
39042 Bressanone

Tel.
0472201250

□