A9 - Penthouse con balcone

Dati di base

Tipologia dell'oggetto	Appartamento / Piano
Località	Bressanone
Via, N□	Via Vinzenz Goller 11
Camere	4
Piano	3
Prezzo d'acquisto	1'787'000 €
Superficie m	237.7
Anno di costruzione	2024
ID	IW98452

440m

Villa
Edi

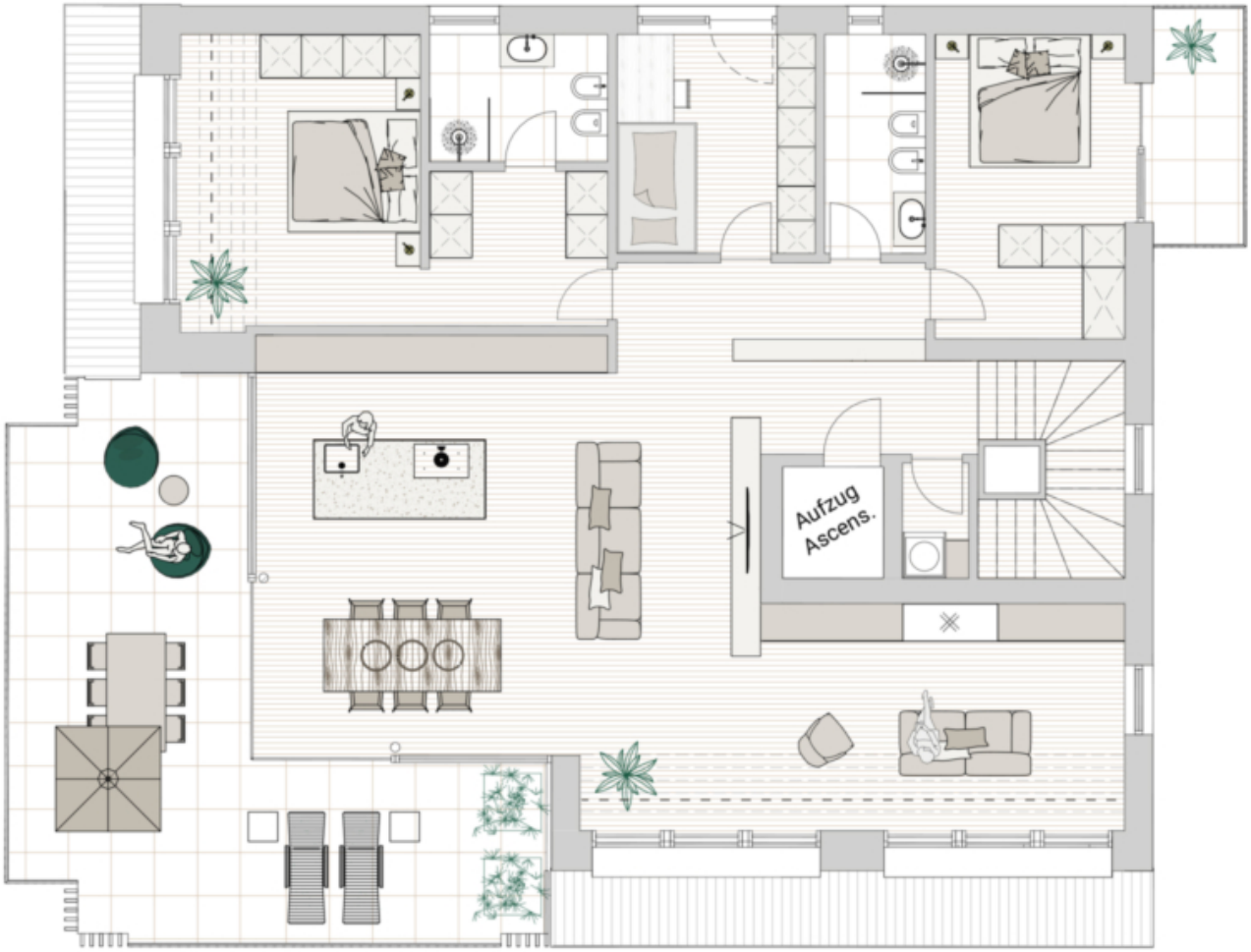
Aufzug
Ascens.

Prezzi

Prezzo d'acquisto 1'787'000 €

Superfici

Superficie m	237.7
Superficie netta m	160.8
Cantina m	12.0
Balcone/Terrazza m	46.1

Numero superfici

Camere da letto	3
Bagni	2

Arredo

Tipo di riscaldamento	A pavimento
Ascensore	Ascensore
Munito di cantina	Sì

Descrizione

Questo attico è composto da una cucina abitabile, tre camere da letto, due bagni, un balcone e una cantina. L'appartamento non è convenzionato e quindi può essere utilizzato anche come appartamento per le vacanze.

Offerenti

CASTELLANUM
REAL ESTATE

Castellanum
Via Tratten 7
39042 Bressanone

Tel.
0472201250

□