A2 - Luminoso bilocale al primo piano

Dati di base

Tipologia dell'oggetto	Appartamento / Piano
Località	Bressanone
Via, N□	Via Plose 2
Camere	2
Piano	1
Prezzo d'acquisto	371'670 €
Superficie m	64.1
Anno di costruzione	2024
ID	IW95570

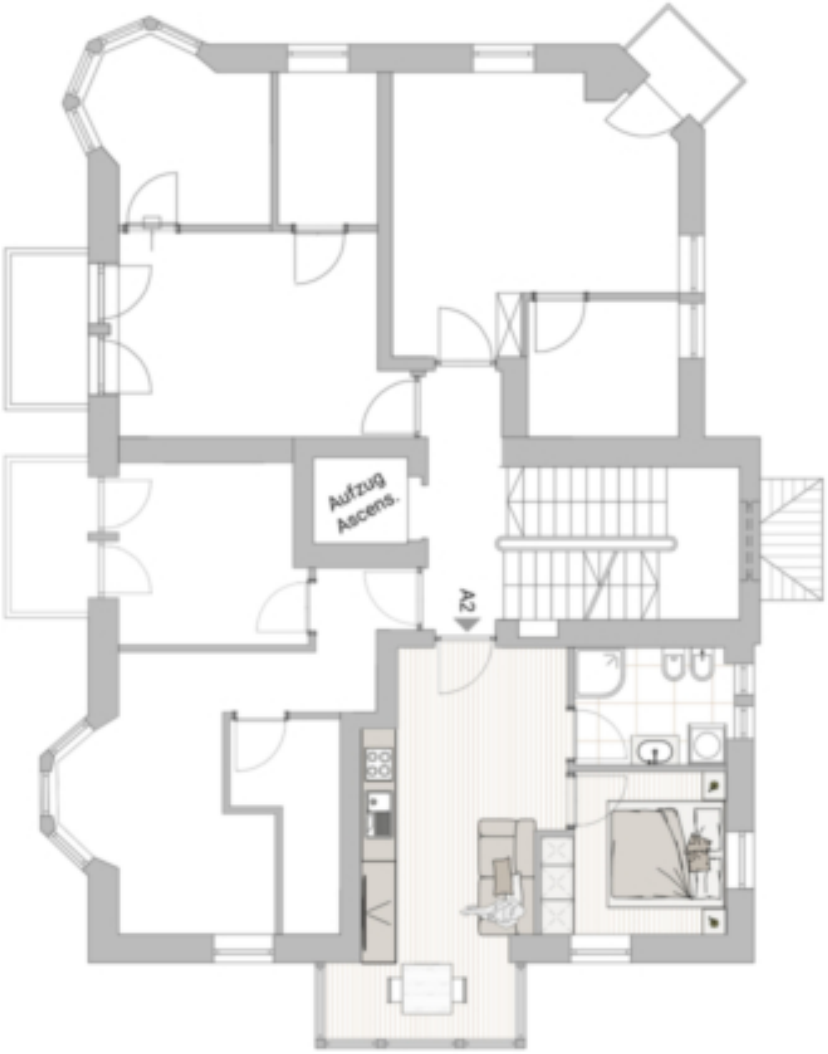
Aufzug
Ascens.
A2

N

N

Verkauft
Venduto
Verkauft
Venduto
N

Prezzi

Prezzo d'acquisto	371'670 €

Superfici

Superficie m	64.1
Superficie netta m	38.1
Cantina m	7.7

Numero superfici

Camere da letto	1
Bagni	1

Arredo

Tipo di riscaldamento	A pavimento
Ascensore	Ascensore
Munito di cantina	Sì

Descrizione

Questo bilocale si trova al primo piano ed è composto da una cucina abitabile, una camera da letto, un bagno e una cantina.

Offerenti

Castellanum
Via Tratten 7
39042 Bressanone

Tel.
0472201250