A5 - Appartamento da investimento con balcone

Dati di base

Tipologia dell'oggetto	Appartamento / Piano
Località	Bressanone
Via, N□	Via Plose 2
Camere	1
Piano	1
Prezzo d'acquisto	307'647 €
Superficie m	54.9
Anno di costruzione	2024
ID	IW95419

ARTS CHI WING LO

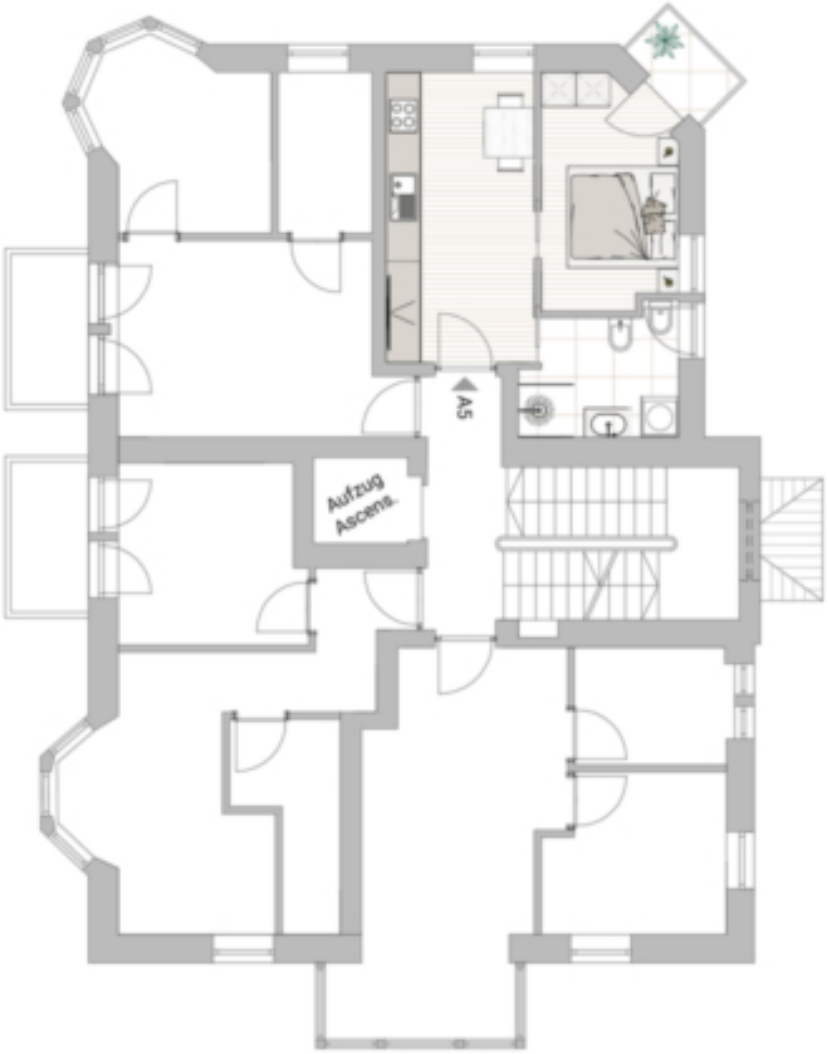
A5
Aufzug
Ascens.

N

N

Verkauft
Venduto
Verkauft
Venduto
N

Prezzi

Prezzo d'acquisto	307'647 €

Superfici

Superficie m	54.9
Superficie netta m	29.6
Cantina m	10.7
Balcone/Terrazza m	2.1

Numero superfici

Camere da letto	1
Bagni	1

Arredo

Tipo di riscaldamento	A pavimento
Ascensore	Ascensore
Munito di cantina	Sì

Descrizione

Questo appartamento per investimento si trova al primo piano ed è composto da un soggiorno con un piccolo balcone, un bagno e una cantina.

Offerenti

CASTELLANUM
REAL ESTATE

Castellanum
Via Tratten 7
39042 Bressanone

Tel.
0472201250

□