

Splendido BILOCALE in posizione panoramica con cantina e posto auto assegnato

Dati di base

Tipologia dell'oggetto	Appartamento / Piano
Località	Bressanone
Camere	2
Classe energetica	A
Superficie m	54.9
Stato	Non nuovo
Anno di costruzione	2013
Stato	Curato
ID	IW100899

















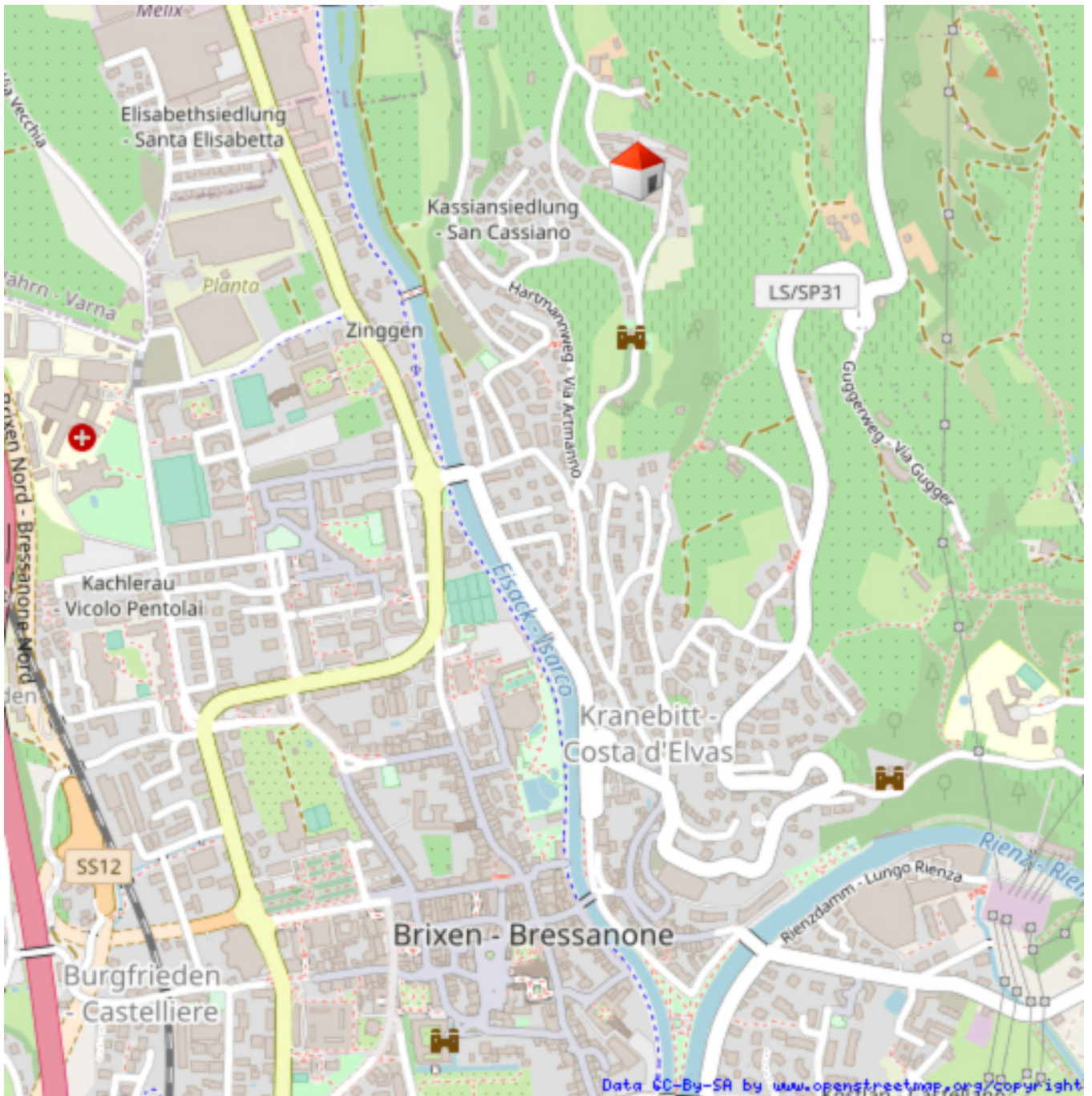

ERDGESCHOSS
PIANO TERRA

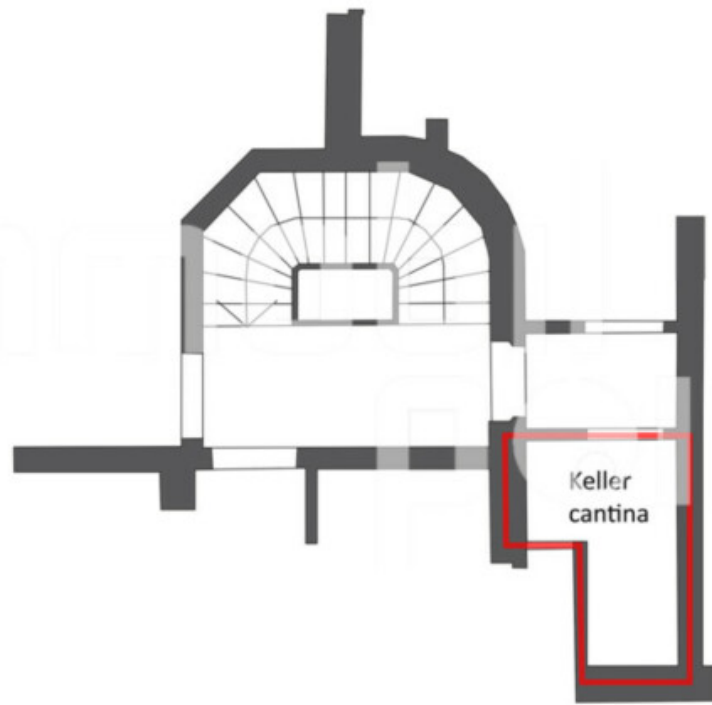

1. OBERGESCHOSS
1. PIANO

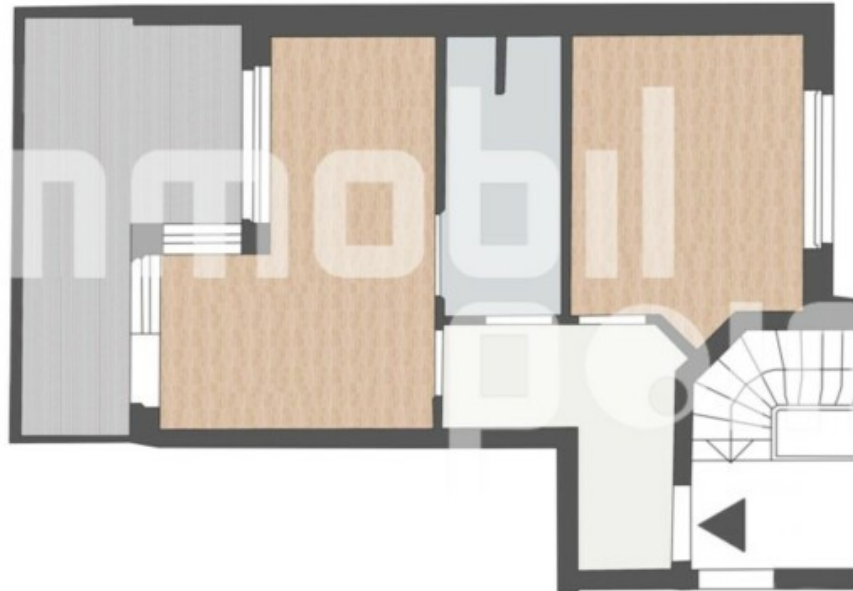



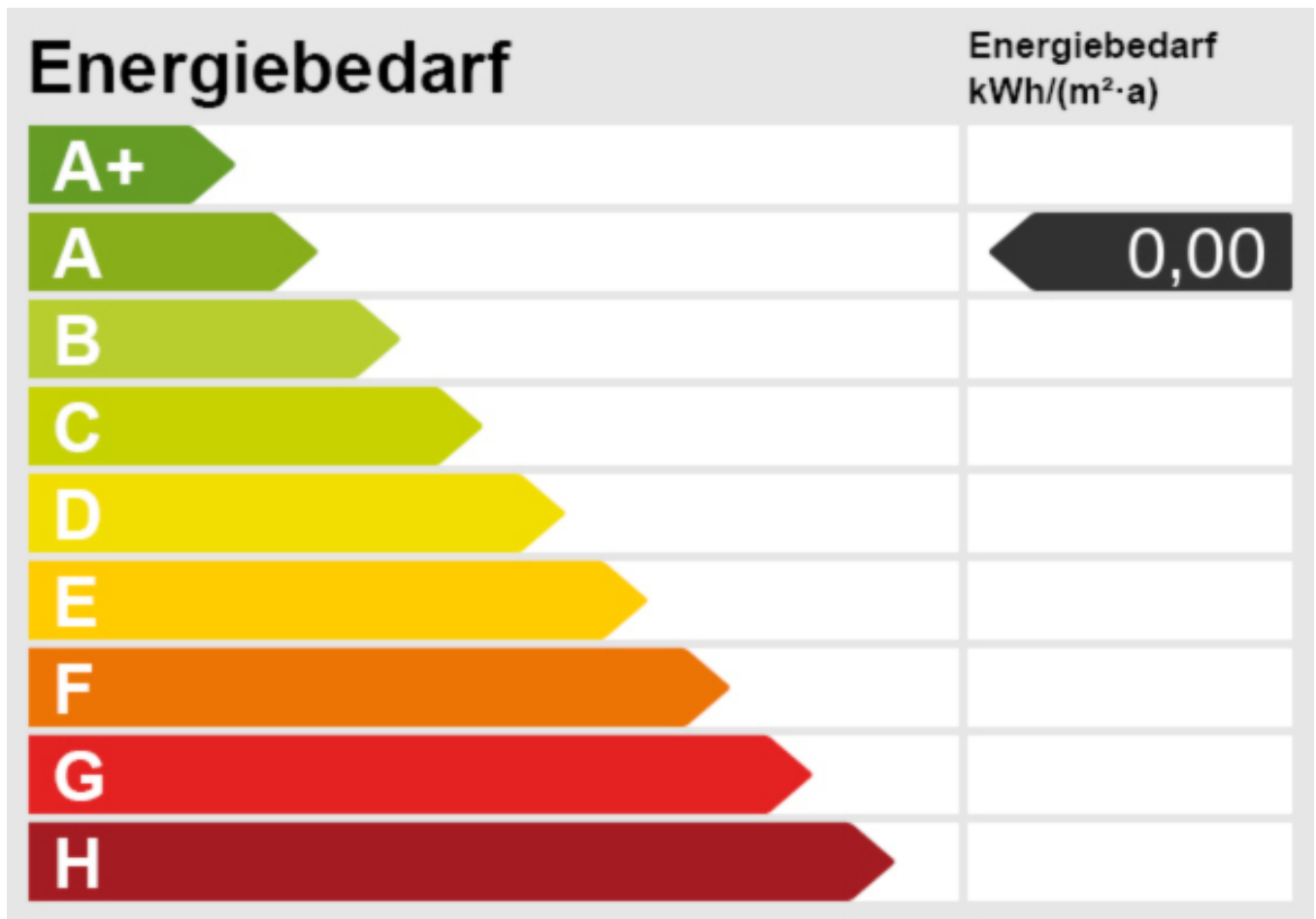

Dettagli

Superficie m

54.9

Descrizione

PARTICOLARITÀ: situato al 1° piano, completamente arredato, esecuzione casa clima A, convenzionato, vista panoramica mozzafiato su Bressanone, superficie netta: 42,20 mq

CONSISTENZA: disimpegno, soggiorno/cucina soleggiato con loggia panoramica, 1 camera matrimoniale, 1 bagno e cantina; posto auto assegnato a 12.000,00€ extra

PREGI: completamente arredato, vista panoramica esclusiva sulla Valle Isarco, posizione top a Bressanone/Costa d'Elvas, unico!

Offerenti



Immobilpoint
Via Hartwig 9
39042 Bressanone

Tel.
+39/0472/834380

□