W1: Nuovo, splendido quadrilocale con ampio giardino privato

Dati di base

Tipologia dell’oggetto	Appartamento
Località	Bressanone
Camere	4
Piano	1
Prezzo d’acquisto	740'000 €
Superficie m	142.0
Anno di costruzione	2025
ID	IW100889

EDEN

Garten / Giardino
Terra. terrazza
Wohnküche/ soggiorno-cucina
Zimmer / camera
Gang / corridoio
Bad / bagno
Eingang ingresso
Zimmer / camera
Zimmer / camera

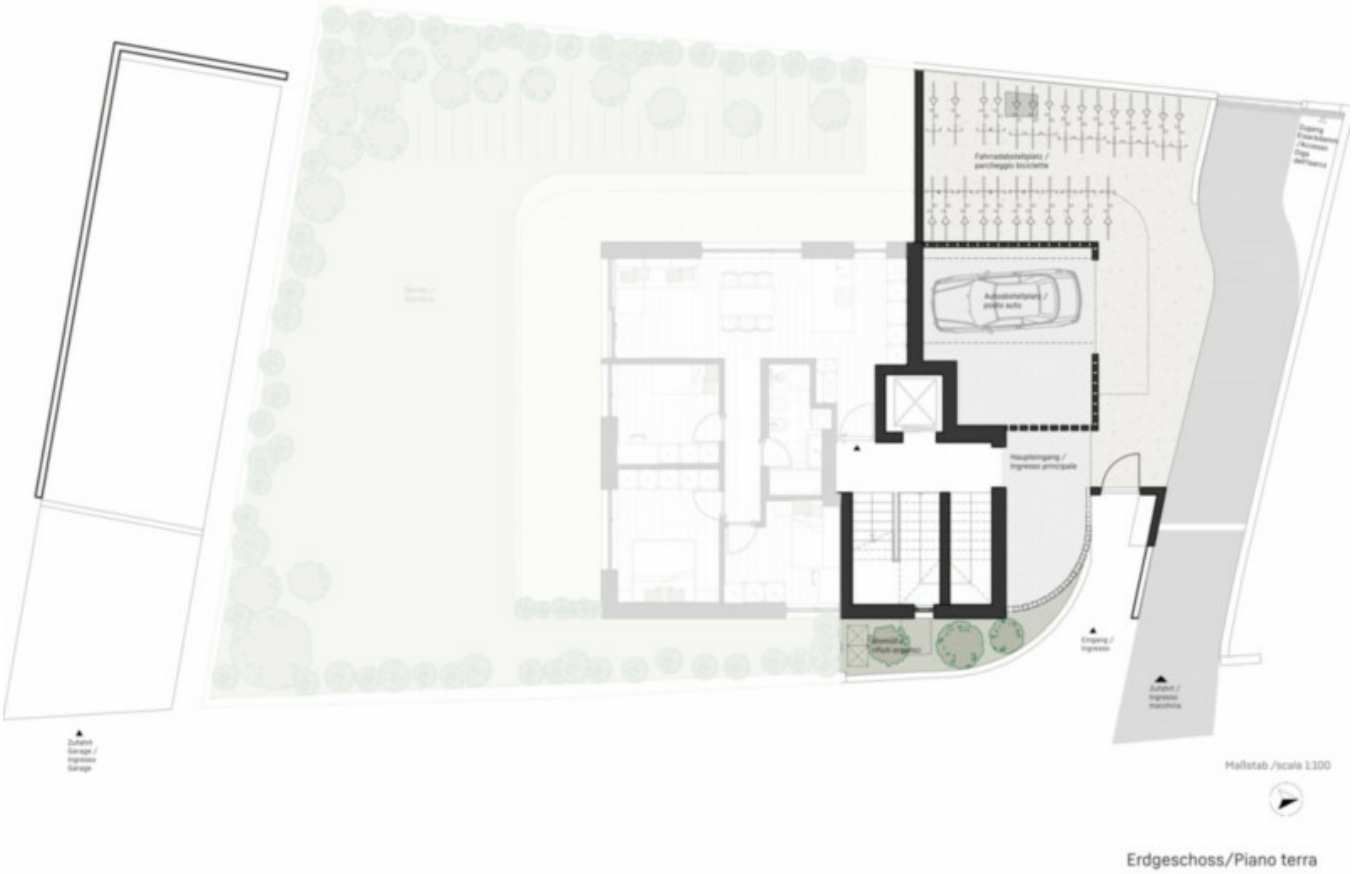

Erdgeschoss/Piano terra

Dettagli

Prezzo d'acquisto	740'000 €
Superficie m	142.0

Descrizione

Proponiamo in vendita quadrilocale spazioso con ampio giardino; composto da 3 stanze da letto, ampio bagno con doccia e vasca, soggiorno con cucina, terrazza e giardino privato. La proprietà si completa con cantina.

La posizione offre tramonti tardivi ed è caratterizzata dalla vicinanza al centro storico, ai negozi, ai bar, ai ristoranti, all'Acquarena, al Vertikale e ad altre strutture sportive e per il tempo libero. Nelle immediate vicinanze si trovano scuole e asili.

Le unità abitative vengono realizzati con materiali naturali. Le finestre a tutta altezza creano

spazi abitativi luminosi e inondati di luce.

L'edificio nello standard CasaClima A Nature soddisfa elevati standard qualitativi.

Questi appartamenti possono essere venduti senza vincoli e rappresentano sicuramente un buon investimento per il futuro.

Maggiori informazioni qui: https://www.ruth-immobilien.com/it/immobile/w1-nuovo-splendido-quadrilocale-con-ampio-giardino-privato_19074

Ruth Immobilien
Dorfstraße 12 / Via del Paese
39040 Vahrn / Varna (BZ)
Tel. +39 0472 970090

Offerenti

Ruth Immobilien s.r.l.
Piazza Walther 2
39100 BOLZANO

Tel.
+39 0472 970090

Fax.
+39 0472 970091