Bolzano, Ponte Roma, Via A. Buffulini: ampi e versatili spazi destinati a uffici e attività di servizio

Dati di base

Tipologia dell'oggetto	Ufficio/Studio / Ufficio
Località	Bolzano
Prezzo d'acquisto	1'350'000 €
Superficie m	700.0
Stato	Curato
ID	IW111994










acer








UFFICI
WC
disimp.

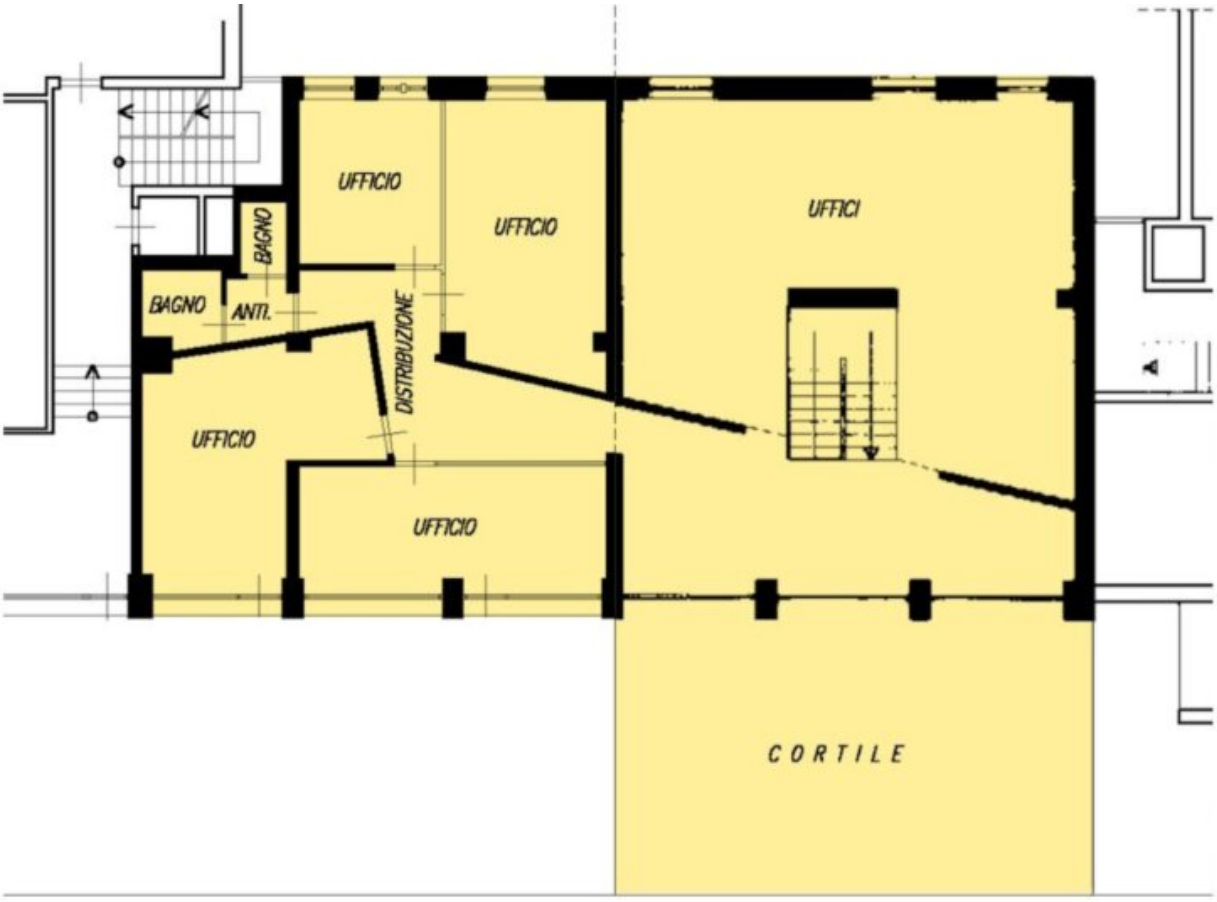

Dettagli

Prezzo d’acquisto	1'350'000 €
Superficie m	700.0

Arredo

Pavimento	Parquet
Climatizzato	

Descrizione

Prestigiosi spazi per uffici e servizi a Bolzano

In via Ada Buffulini a Bolzano sono in vendita ampi e versatili spazi destinati a uffici e attività di servizio.
L’immobile si sviluppa su due piani e dispone di estese superfici finestrate e vetrine, di un accesso diretto e ben visibile al piano terra, nonché di ampi locali accessori e archivi, in gran parte utilizzati come uffici e caratterizzati da un’abbondante illuminazione naturale.

I locali, attualmente utilizzati come centro amministrativo e di consulenza, presentano una suddivisione funzionale e offrono numerose postazioni di lavoro. Uffici singoli e condivisi, pareti divisorie vetrate, aree di accoglienza e attesa, nonché una sala per corsi di formazione o riunioni consentono di organizzare con flessibilità attività di diversa natura.

I luminosi uffici sono dotati prevalentemente di pavimenti in parquet e controsoffitti con illuminazione integrata. Numerosi armadi a muro e ulteriori soluzioni contenitive offrono ampio spazio per fascicoli, documenti e materiale d'ufficio. Le grandi superfici finestrate garantiscono un buon apporto di luce naturale in numerosi ambienti.

L'attuale distribuzione degli spazi favorisce sia il lavoro concentrato nei singoli uffici, sia l'organizzazione di aree aperte dedicate alla consulenza e al lavoro di gruppo.

Sono disponibili diversi servizi igienici. I collegamenti interni sono garantiti da corridoi e vani scala centrali.

Grazie alla combinazione di uffici facilmente accessibili dal lato strada, ampie aree di lavoro, una sala per corsi di formazione e spazi adibiti a deposito o archivio, l'immobile è particolarmente indicato per associazioni e organizzazioni di rappresentanza, società di consulenza e di servizi, studi professionali e uffici condivisi, enti di formazione e strutture didattiche, enti sociali o pubblici.

Offerenti

Agenzia Benedikter
Via Leonardo da Vinci 1/E
39100 Bolzano (BZ)

Tel.
+39/0471971442

Fax.
+39/0471981631

□