Affittasi ufficio/spazio esposizione incluso posti auto a Bolzano

Dati di base

Tipologia dell'oggetto	Ufficio/Studio / Ufficio
Località	Bolzano
Classe energetica	E
Superficie m	210.0
Stato	Non nuovo
ID	IW103437

wohnart
immobilien
immobiliare

wohnart
immobilien
immobiliare

wohnart
immobilien
immobiliare

wohnart
immobilien
immobiliare

wohnart
immobilien
immobiliare

wohnart
immobilien
immobiliare

wohnart
immobilien
immobiliare

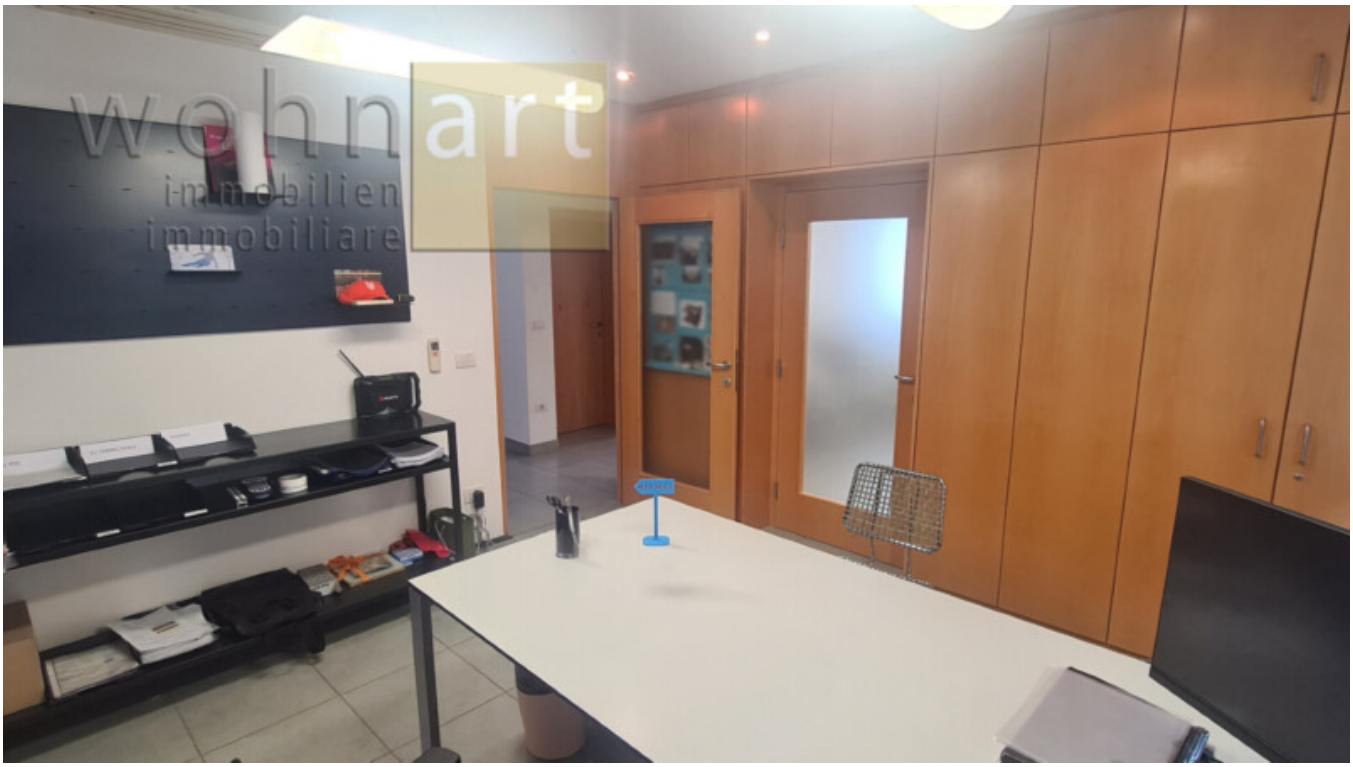
wohnart
immobilien
immobiliare

wohnart
immobilien
immobiliare
Battisti Roland

wohnart
immobilien
immobiliare

wohnart
immobilien
immobiliare

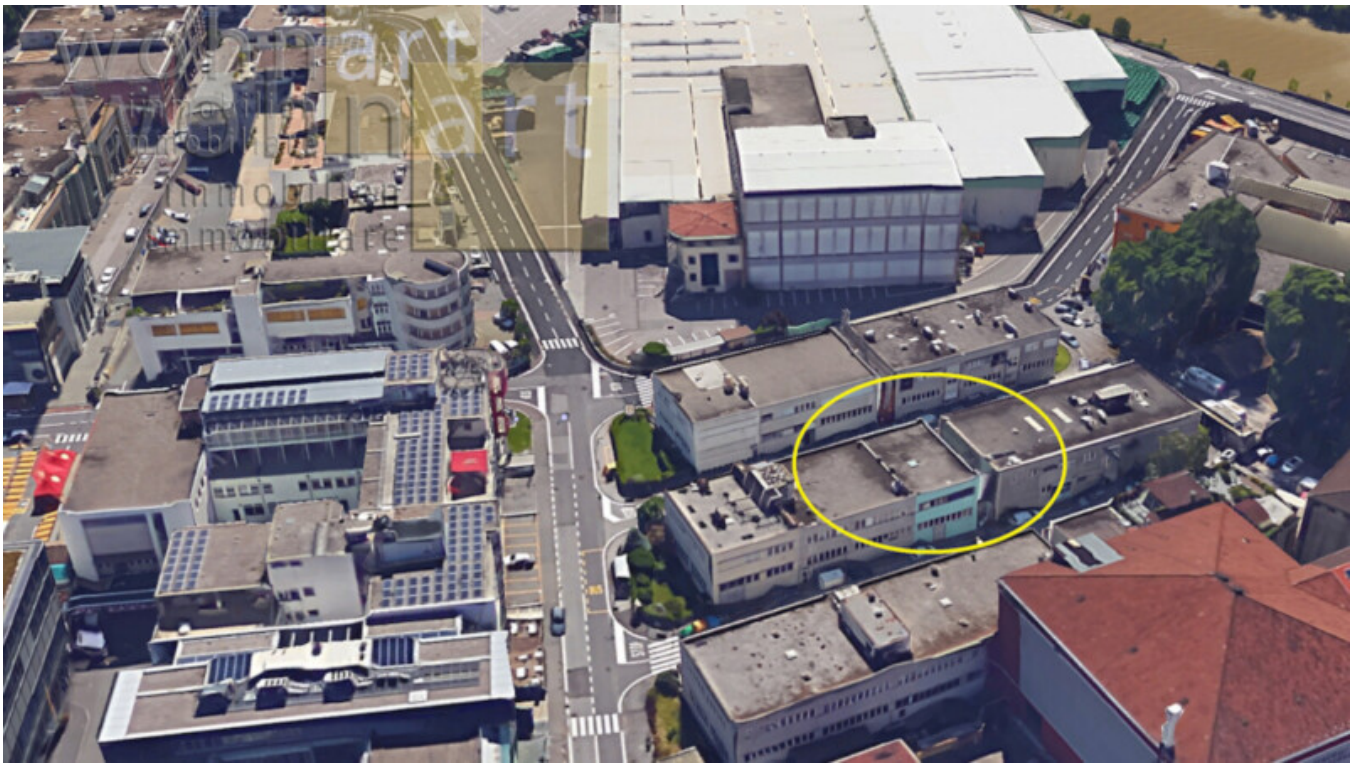

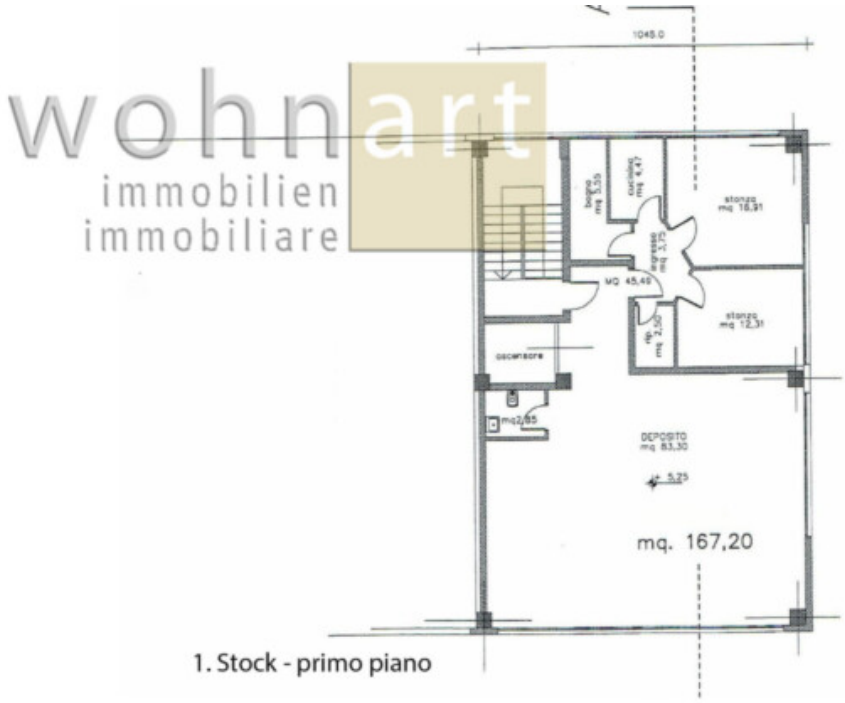

Dettagli

Superficie m	210.0

Descrizione

In un capannone industriale nella zona dei Piani di Bolzano si affitta al primo piano un ufficio/spazio esposizione parzialmente arredato. Il piano vanta una superficie di 167 m . Sono a disposizione posti auto privati e un ascensore.

Offerenti

wohnart immobilien immobiliare

Wohnart Immobiliare Srl
Largo Municipio, 38

Tel.
+39/0471/813545

Cell.
+39/339/7193728

Fax.
+39/0471/823250

□