Piazza Domenicani: negozio su due piani con posto auto (attività senza mura)

Dati di base

Tipologia dell'oggetto	Negozio
Località	Bolzano
Prezzo d'acquisto	190'000 €
Superficie m	470.0
ID	IW86269

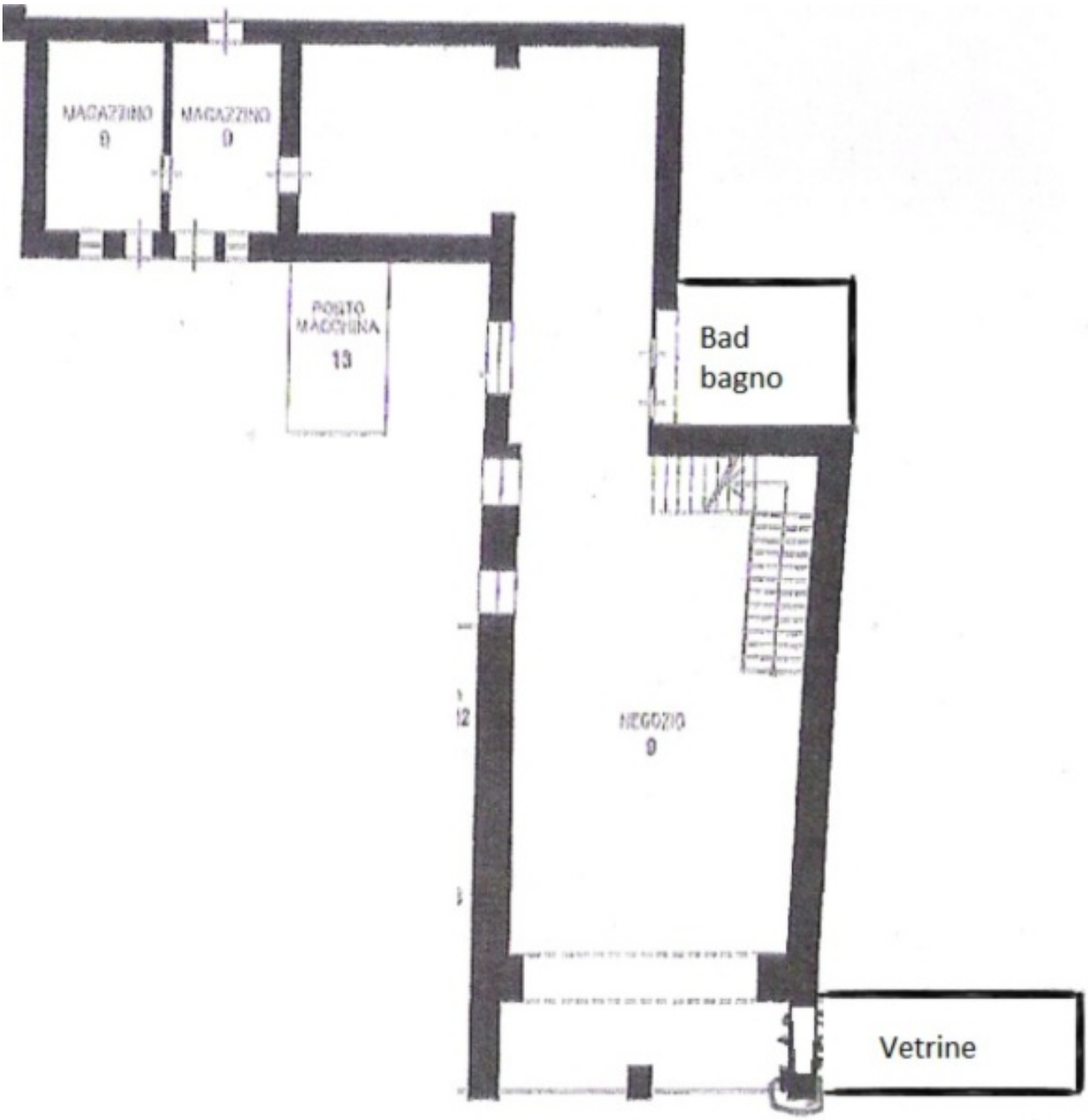
MAGAZZINO
0
MAGAZZINO
0
POSTO
MACCHINA
13
Bad
bagno
NEGOZIO
0
Vetrine

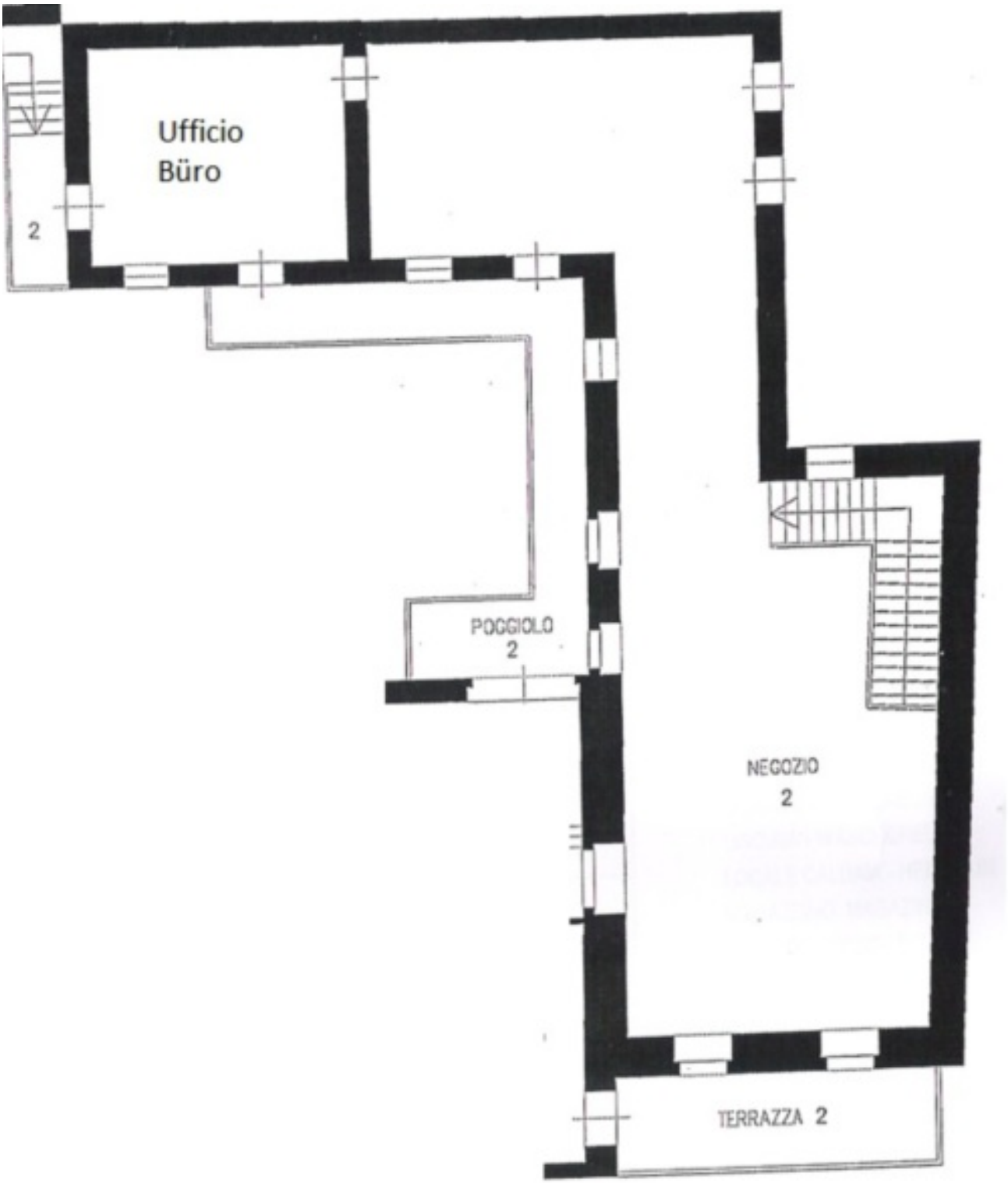

Dettagli

Prezzo d'acquisto	190'000 €
Superficie m	470.0

Posti macchina	1

Arredo

Riscaldamento	Gas

Descrizione

N. rif.: W027

Vendesi negozio (attività senza le mura) direttamente sulla Piazza Domenicani. Posizione ottima, su 2 piani con parcheggio privato (interno), grande vetrina e permesso di utilizzare la terrazza di fronte all'ingresso.
Negozio, 2 magazzini, ufficio e bagno disponibili. Affitto mensile: 5.700€

Per ulteriori informazioni si prega di contattare l'agenzia.

Offerenti

Home Immobiliare Srl
Via Merano 94a
39100 Bolzano

Tel.
0471 058 600

□