Affittasi ampio pentalocale in zona Top a Gries

Dati di base

Tipologia dell'oggetto	Appartamento / Piano
Località	Bolzano
Camere	5
Piano	1
Affitto senza spese	2'350 €
Superficie m	133.0
Anno di costruzione	1990
ID	IW105043

IMMOBILI
BOZEN | BOLZANO
Real Estate

IMMOBILIEN
BOZEN BOLZANO

IMMOBILIEN
BOZEN | BOLZANO
Real Estate

IMMOBILIEN
BOZEN | BOLZANO

IMMOBILIEN
BOZEN | BOLZANO
Real Estate

IMMOBILIEN
BOZEN | BOLZANO
Real Estate

IMMOBILIEN
BOZEN | BOLZANO
Real Estate

IMMOBILIEN
BOZEN | BOLZANO
Real Estate

IMMOBILIEN
BOZEN | BOLZANO
Real Estate

IMMOBILIEN
BOZEN | BOLZANO
Real Estate

IMMOBILIEN
BOZEN | BOLZANO
Real Estate

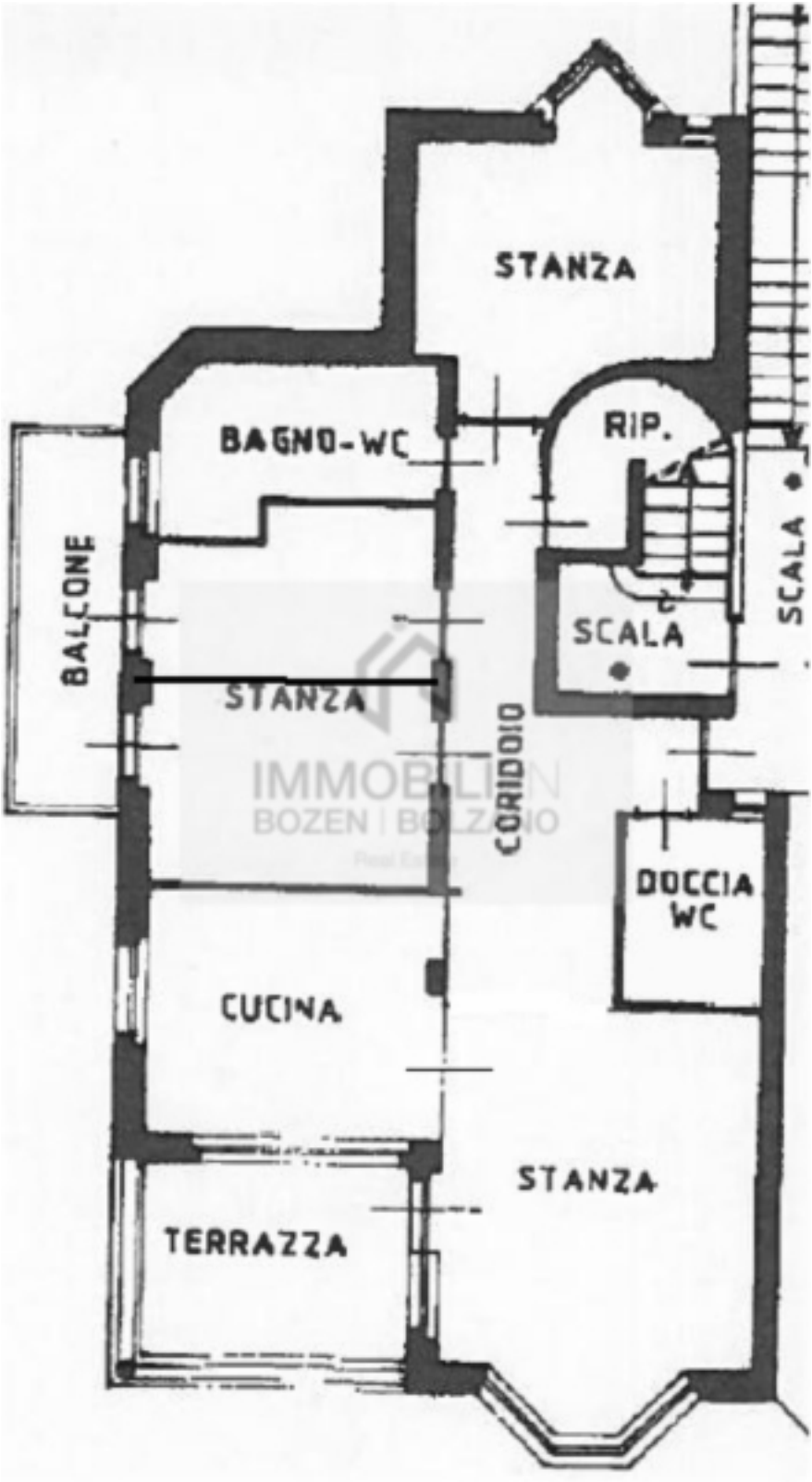
STANZA
BAGNO-WC
RIP.
BALCONE
SCALA
SCALA
STANZA
CORIDOIO
DOCCIA
WC
CUCINA
STANZA
TERRAZZA

Prezzi

Affitto senza spese	2'350 €

Superfici

Superficie m	133.0
Superficie netta m	106.0
Cantina m	10.0
Balcone/Terrazza m	20.0

Numero superfici

Camere da letto	3
Bagni	2
Posti macchina	2

Arredo

Ammobiliato	Ammobiliato
Riscaldamento	Gas
Munito di cantina	Sì

Descrizione

Le richieste devono essere inviate esclusivamente via mail:

Saranno prese in considerazione solo le richieste che hanno tutte le risposte date in modo corretto vedasi sotto:

- Numero e nome completo dei membri della famiglia
- Da quando ha bisogno dell'appartamento e per quanto tempo
- Numero e tipo di animali domestici
- luogo di lavoro (datore di lavoro e tipo di contratto)

Questo straordinario pentalocale si trova in una bella e tranquilla zona residenziale a Gries – circondato dalla natura, dai vigneti e perfettamente collegato alla città.
Al primo piano vi attende una casa arredata con una distribuzione degli spazi ben studiata: ingresso con corridoio, una cucina separata, un ampio soggiorno molto luminoso, tre camere da letto, un bagno e un WC con finestra, un comodo ripostiglio, una soleggiata terrazza e un balcone. Particolarmente degna di nota è la grande luminosità che conferisce all'intero appartamento un'atmosfera piacevole e accogliente, oltre alla vista libera sulle montagne. L'appartamento dispone inoltre di un ampio garage, un posto auto in garage, una grande cantina, un orto privato e un cortile interno con giardino ad uso comune. La posizione è ottima: le linee di autobus 10 A&B si fermano direttamente davanti a casa e vi portano comodamente ogni 10 minuti verso l'ospedale o il centro città. Acqua calda e riscaldamento sono autonomi. Disponibile dal 01.10.2025.

Offerenti

Immobili Bolzano
Via Alto Adige 19
39100 Bolzano

Tel.
+39/0471/052299

□