Moderno e luminoso trilocale con terrazza

Dati di base

Tipologia dell'oggetto	Appartamento / Piano
Località	Bolzano
Via, N□	Del Parco
Camere	3
Piano	1
Prezzo d'acquisto	517'000 €
Stato	Nuovo
Anno di costruzione	2023
ID	IW104681

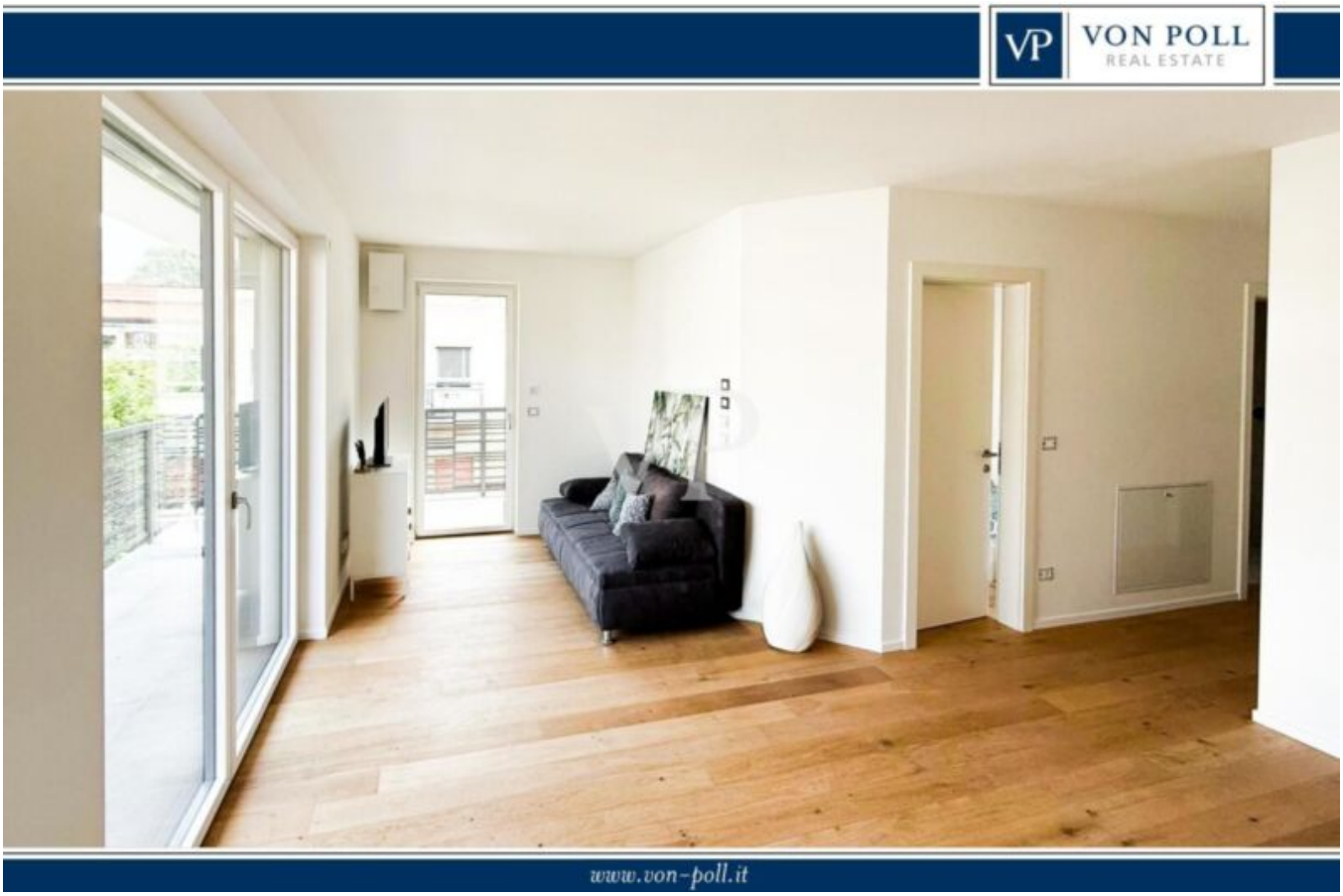

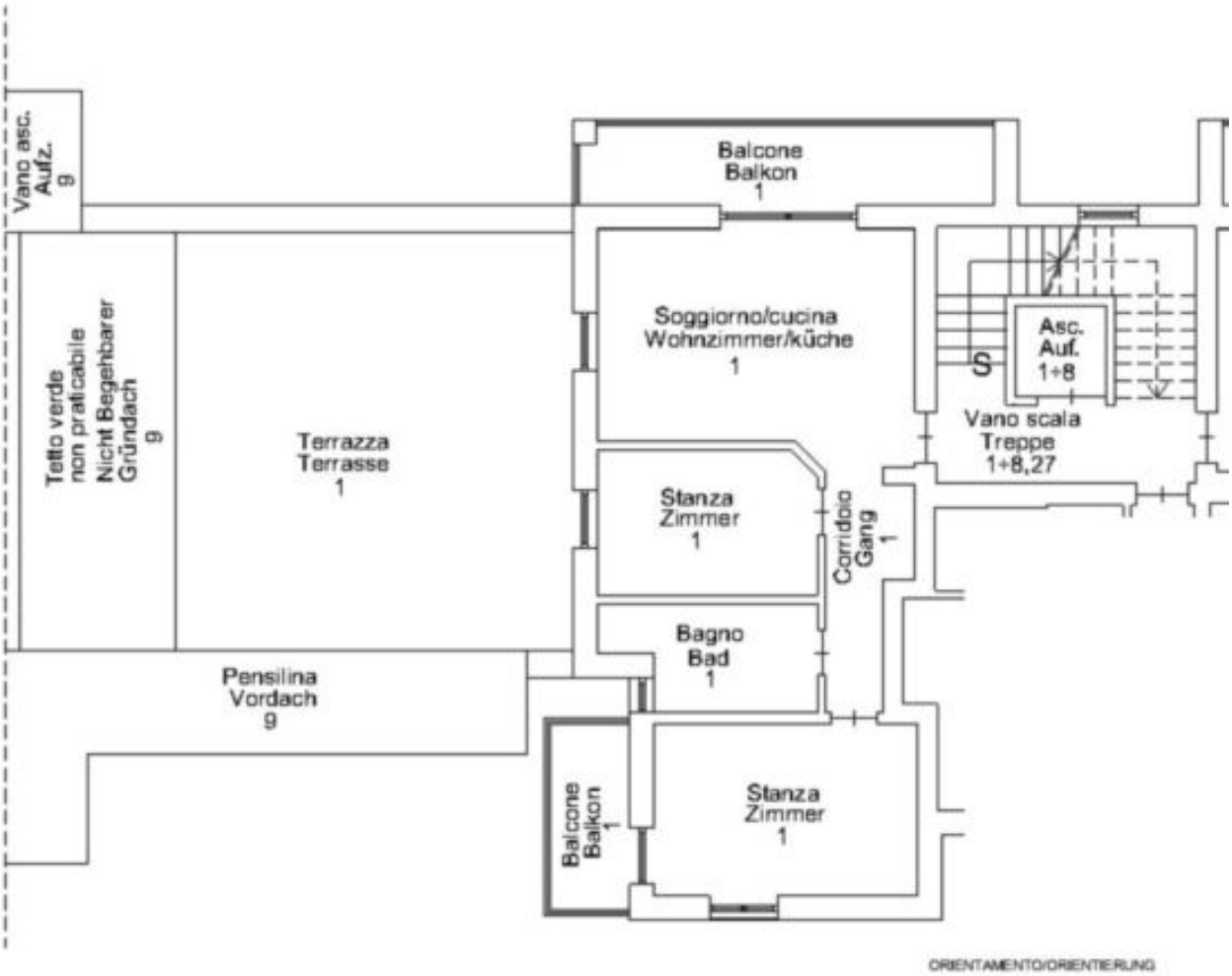

PIANO PRIMO - 1. STOCK

Dettagli

Prezzo d'acquisto	517'000 €
Bagni	1

Arredo

Tipo di riscaldamento	A pavimento
Riscaldamento	Gas
TV/SAT/cavo	

Descrizione

Questo prestigioso e moderno complesso residenziale è stato realizzato con il più alto standard di Casa Clima "A", il che significa che sarà valutato anche per la sua efficienza energetica. L'immobile è posto al primo piano, ed è composto da: un comodo ingresso, un soggiorno sala pranzo "living" con accesso alla terrazza da 30 mq., una camera da letto matrimoniale, una camera da letto singola, un bagno padronale finestrato. L'oggetto offre un'eccellente luminosità naturale. L'unità immobiliare è dotata di sistema di riscaldamento e raffreddamento centralizzato a pavimento che viene gestito autonomamente con comodo controllo individuale della temperatura ambiente, offrendo una particolare atmosfera di benessere in tutti i vani. L'offerta è completata da una cantina e un box garage extra Euro 40.000,00.

Offerenti

VON POLL REAL ESTATE Bozen/Bolzano
V.le Druso n. 265
39100 Bolzano

Tel.
+39/0471/209020

Cell.
+39/0471/209020

□