

Progetto di nuova costruzione su un pendio

Dati di base

Tipologia dell'oggetto	Appartamento / Piano
Località	Barbiano
Via, N°	S. Leonardo
Prezzo d'acquisto	Prezzo a richiesta
ID	IW98445





















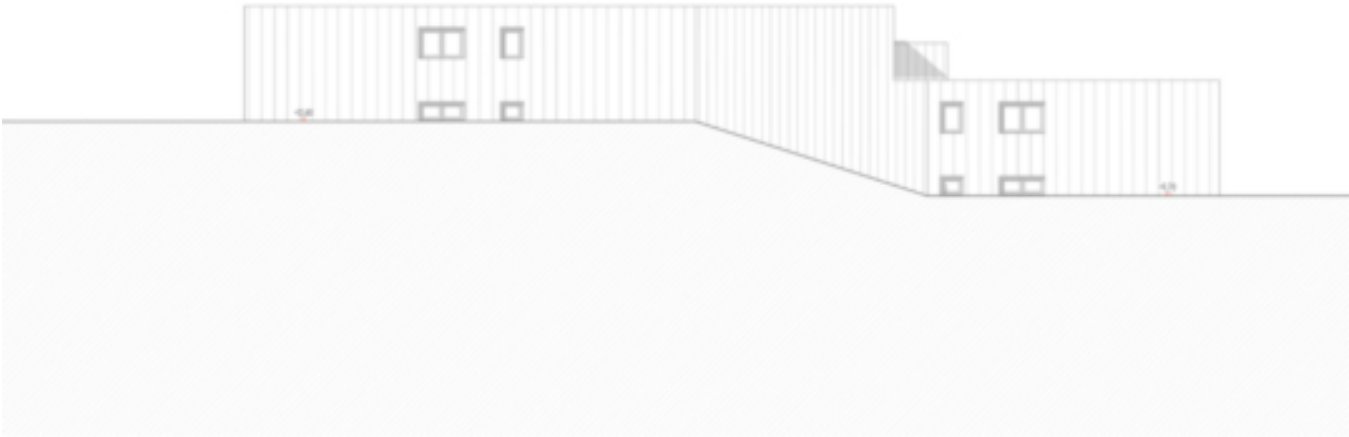











Dettagli

Prezzo d'acquisto

Prezzo a richiesta

Arredo

Riscaldamento

Gas

Ascensore

Ascensore

Munito di cantina

Sì

Descrizione

Si tratta di un progetto variante di un nuovo progetto di costruzione già completato. L'inizio della costruzione è già stato registrato. Il progetto ha un buon collegamento con il villaggio di Colma.

L'edificio sarà costruito lungo il pendio. Ciascuna delle nove unità abitative è dotata di balcone o terrazza. Sono disponibili 15 posti auto in garage su due livelli e nove locali cantina.

– Dalla cabina di trasformazione al ponte è previsto un percorso pedonale adatto alle carrozzine.

– Il ponte, che attraversa il Gonderbach, deve essere certificato per il traffico passeggeri e per il traffico durante i lavori di costruzione prima dell'inizio dei lavori.

– Il calcolo delle tasse di impatto sarà comunicato in una lettera separata.

Capacità cubica urbana: 1.993,92 metri cubi

Altezza media dell'edificio: 6,28 metri

Se siete interessati a questa operazione di costruzione, siete invitati a presentare un'offerta.

Tradotto con DeepL.com (versione gratuita)

Offerenti

Castellenum

Via Tratten 7

39042 Bressanone

Tel.
0472201250

□