Baita con fienile nel cuore delle Dolomiti

Dati di base

Tipologia dell'oggetto	Casa / Rifugio
Località	Badia
Via, N□	Saraghes
Prezzo d'acquisto	730'000 €
Terreno m	44900.0
ID	IW111612

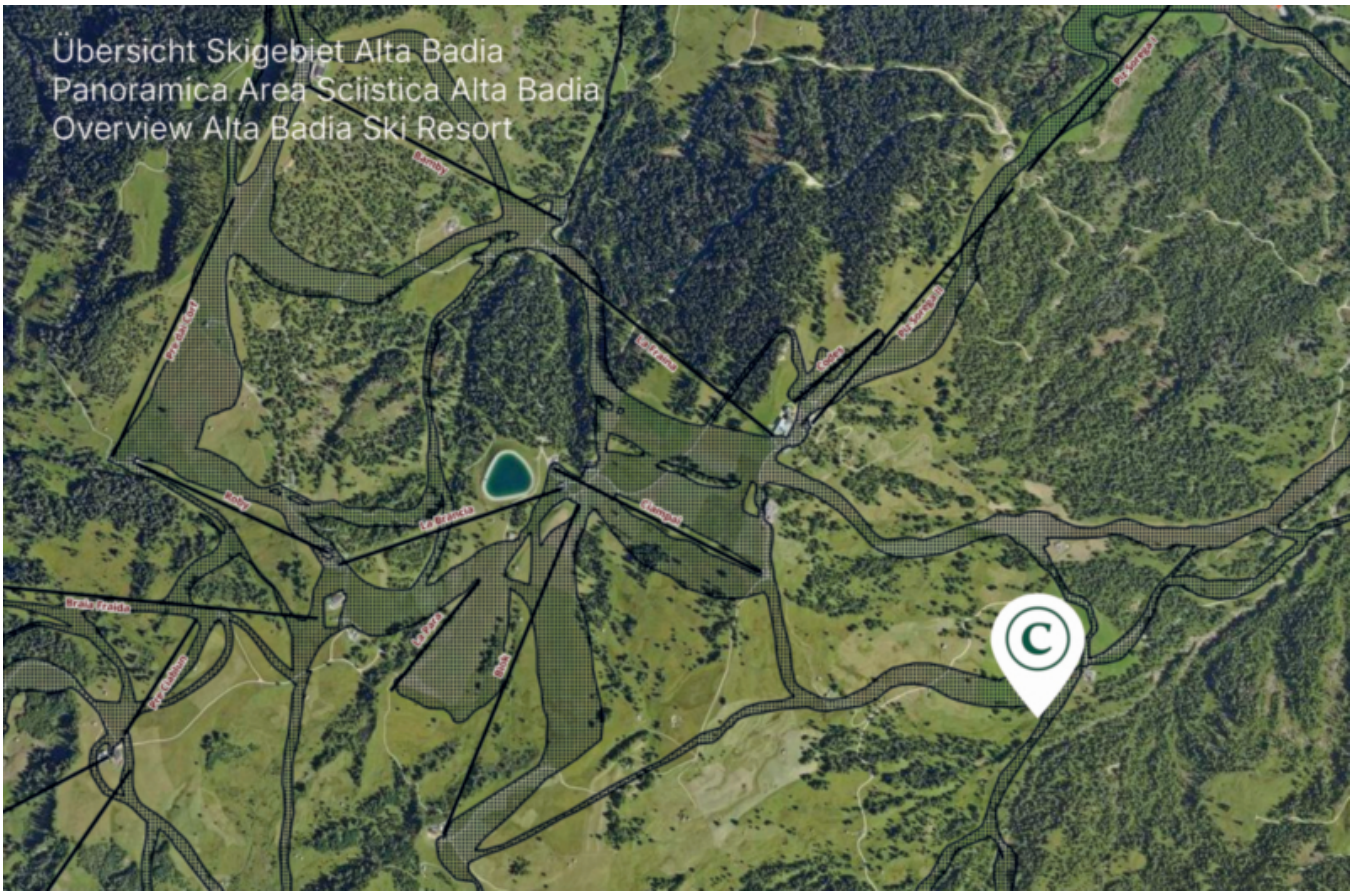

Dettagli

Prezzo d'acquisto	730'000 €
Terreno m	44900.0

Descrizione

Immerso tra le imponenti vette dolomitiche del Sasso di Santa Croce (Sas dla Crusc), del massiccio del Lavarella, del Lagazuoi e del Setsas, questa baite e il fienile annesso sono in vendita. L'offerta comprende inoltre un ampio terreno che circonda la baita.

La proprietà si trova in mezzo a vasti pascoli alpini ed è circondata, in inverno, dalle piste del comprensorio sciistico dell'Alta Badia. È raggiungibile in estate tramite una strada forestale esistente che conduce da San Cassiano al rifugio Saraghes.

Inoltre, esiste la possibilità di ricostruire la baita sulla base di un progetto adeguato.

Offerenti

Castellanum
Via Tratten 7
39042 Bressanone

Tel.
0472201250