Exklusive Panoramawohnung in sonniger Lage in Vintl - Ihr stilvoller Rückzugsort mit Weitblick

Eckdaten

Objektart	Wohnung
Ort	Vintl
Zimmer	3
Etage	1
Energieklasse	
	F
Kaufpreis	325'000 €
Gesamtfläche m	76.0
Baujahr	2001
ID	IW105149

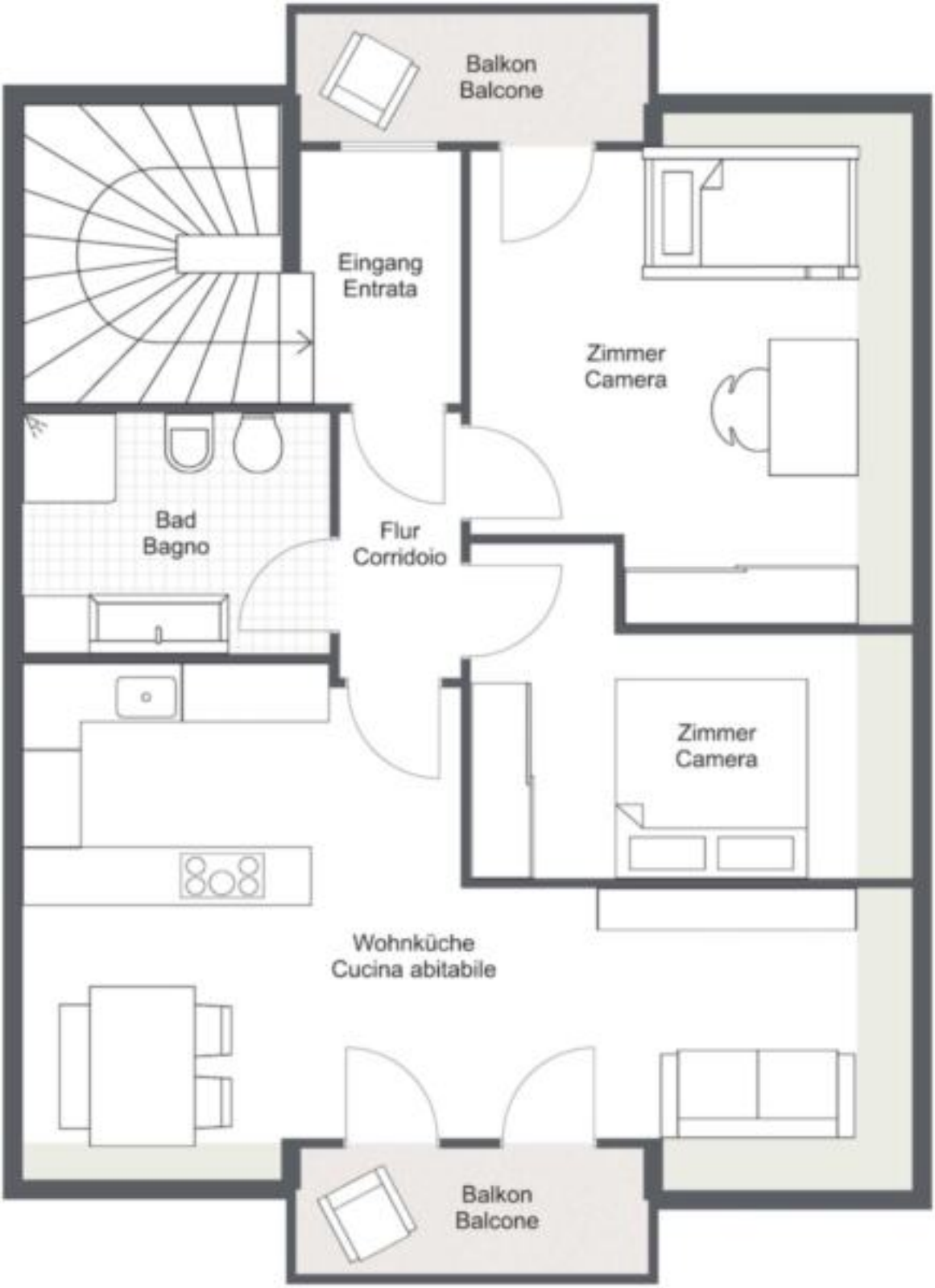
Balkon
Balcone
Eingang
Entrata
Zimmer
Camera
Bad
Bagno
Flur
Corridoio
Zimmer
Camera
Wohnküche
Cucina abitabile
Balkon
Balcone

Preise

Kaufpreis	325'000 €

Flächen

Gesamtfläche m	76.0
Nettofläche m	54.0

Räume

Badezimmer	1
Wohn-/Schlafzimmer	2
Stellplätze	1

Ausstattung

Unterkellert	Nein

Beschreibung

In sonniger Lage in Vintl präsentiert sich diese exklusive Panoramawohnung als stilvoller Rückzugsort mit herrlichem Ausblick.

Die durchdachte Raumaufteilung umfasst zwei Schlafzimmer, ein Badezimmer sowie eine offene Wohnküche, die mit einer hochwertigen, maßgefertigten Einbauküche ausgestattet ist. Die Einbauküche ist im Kaufpreis bereits enthalten. Zwei Balkone laden zum Verweilen ein und eröffnen eine wunderschöne Aussicht auf die umliegende Landschaft – ideal, um die Natur in vollen Zügen zu genießen.

Zur Wohnung gehören ein überdachter Auto- und Motorradstellplatz. Ein zusätzlicher Stellplatz im Freien kann auf Wunsch dazugekauft werden.

Die Wohnung ist nicht konventioniert und ist somit auch für touristsche Zwecke wie beispielsweise als Ferienwohnung oder auch als Investition bestens geeignet.

Diese Immobilie vereint Komfort, Ausblick und Qualität – ein ideales Zuhause für alle, die das Besondere suchen.

Anbieter

Seeber IMMOBILIEN

Seeber Immobilien GmbH
Laubengasse 70
39100 Bozen

Tel.
+39/339/8281766

Mob.
+39/340/3806901

□