Vintl: Neue 2-Zimmerwohnung mit großer Südterrasse

Eckdaten

Objektart	Wohnung / Souterrain
Ort	Vintl
Zimmer	2
Kaufpreis	263'000 €
Gesamtfläche m	61.0
Baujahr	2025
Zustand	Erstbezug
ID	IW104014

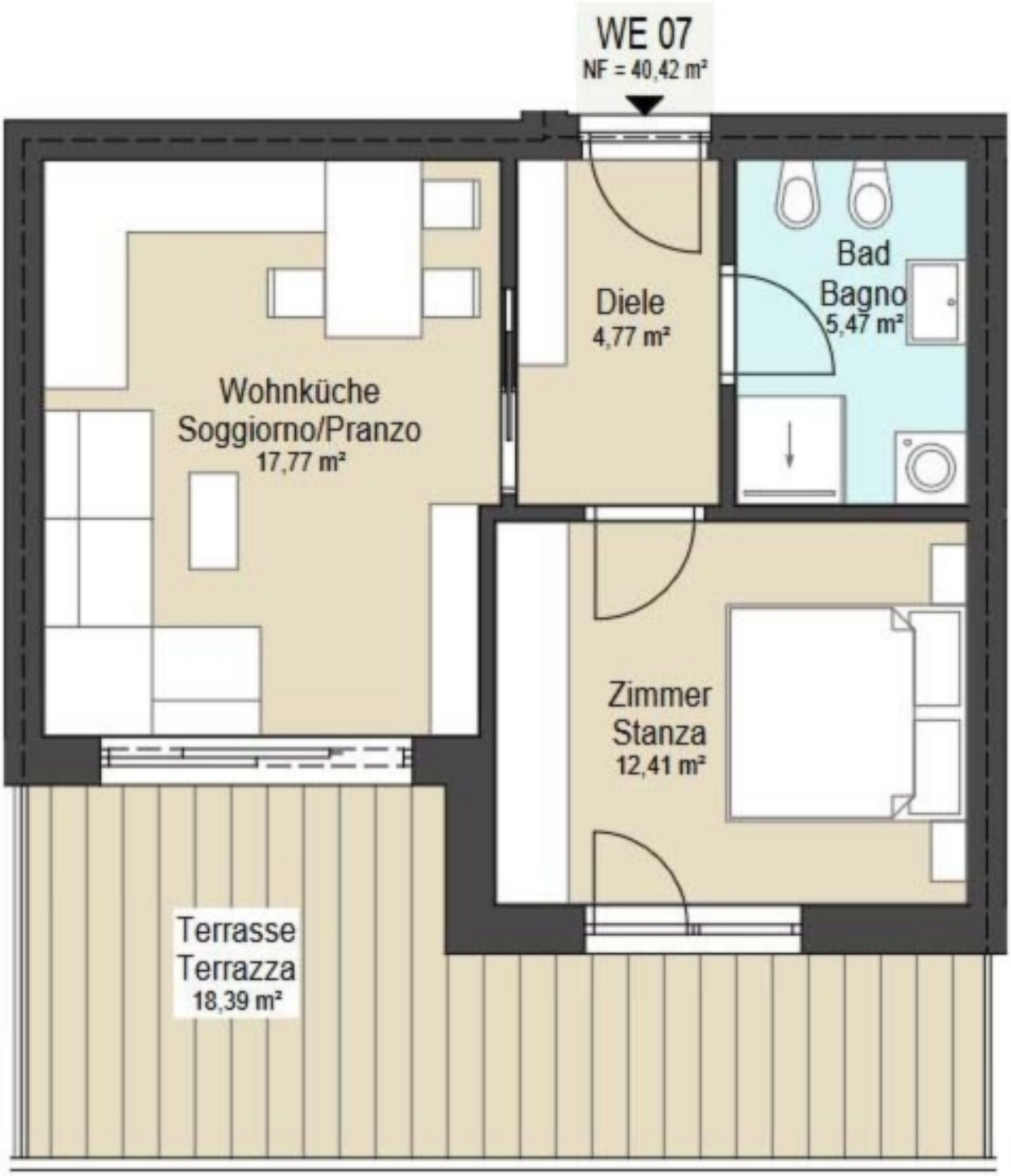

Preise

Kaufpreis	263'000 €

Flächen

Gesamtfläche m	61.0
Keller m	6.0
Balkon/Terrasse m	18.0

Räume

Schlafzimmer	1
Badezimmer	1

Ausstattung

Bad	Dusche
Küche	Offen
Befeuerung	Fernwärme

Beschreibung

2-Zimmerwohnung im Neubau "Residence Maurerhäusl" in Vintl bestehend aus einem Wohnzimmer mit Küche, einem Schlafzimmer, einem Badezimmer mit Dusche sowie einer großen Terrasse mit südlicher Ausrichtung. Der Keller befindet sich im Untergeschoss.

Überdachte Autoabstellplätze sind optional gegen Aufpreis (29.000 Euro) erhältlich.

Die Wohnung ist nicht konventioniert und ist somit auch für touristsche Zwecke wie beispielsweise als Ferienwohnung oder auch als Investition bestens geeignet.

Anbieter

Immoalps GmbH
Altenmarktgasse 32
39042 Brixen

Tel.
+39 0472 832970

□